

FICHA DE META DADOS – CEDIM 2019/1	
Nome da Pasta	Arquivo de Plantas da Prefeitura da Cidade de Nova Iguaçu
Autor/Instituição	Secretaria Municipal de Infraestrutura- SEMIF/ Subsecretaria de Urbanismo de Nova Iguaçu.
Número de Documentos	2
Quantidade e tipo de documentação	Uma planta de desmembramento
Dia/ Mês/Ano	23/11/1953
Série	41/53
Formato	Personalizado
Resumo	O acervo contempla tanto plantas residenciais e comerciais, quanto plantas de loteamento na cidade de Nova Iguaçu na primeira metade do século XX. Depositadas junto a Secretaria Municipal de Infraestrutura-SEMIF/Subsecretaria de Urbanismo de Nova Iguaçu, a documentação possui dados como nome do proprietário, logradouro, dimensões do terreno e profissional responsável pela obra. Dentre as plantas já digitalizadas, está o prédio da câmara Municipal, edificada em 1907 sendo posteriormente ocupado pela Prefeitura Municipal até sua demolição em 1964. Loteamento de bairros inteiros como Austin, Vila Anita e Caiçara. A maior parte da documentação



MINISTÉRIO DA EDUCAÇÃO
UNIVERSIDADE FEDERAL RURAL DO RIO DE JANEIRO
INSTITUTO MULTIDISCIPLINAR – CAMPUS NOVA IGUAÇU
CENTRO DE DOCUMENTAÇÃO E IMAGEM



	encontra-se em bom estado mas também pode conter marcas de dobraduras e desgaste pelo manuseio contínuo.
Palavras-Chave	***
Notas explicativas	***



ACERVO DIGITALIZADO 41/53



PROCESSO: _____ / _____

REQUERENTE: _____

ASSUNTO: *Projeto para desmembr.*

ANDAMENTO DO PROCESSO

DESTINO	DATA	DESTINO	DATA

CEDIM
CENTRO DE DOCUMENTAÇÃO E IMAGEM
INSTITUTO MULTIDISCIPLINAR - UFRRJ

ARQUIVO DE PLANTAS

ANEXO: _____

No 133/53

PROJETO PARA DESMEMBRAMENTO DO LOTE 1 (RUA N. S. DE FÁTIMA ESQ. DE R. TRIUNFO) EM 2 LOTES: LOTE 1 ESQUERDO E LOTE 1 DIREITO. - BAIRRO CALIFORNIA-NOVA IGUASSÚ -

I. M. N. I.
ARQUIVO DE PLANTAS Nº 41/53



O PROPRIETARIO: Radimiro Lourenço Monteiro

O ENGº RESPONSÁVEL: Jeronimo Barbosa de Azevedo

JEONIMO BARBOSA DE AZEVEDO
Engenheiro 170
C.R.C.A. - 1ª - RSC/53

Relação pelo processo 9540/53

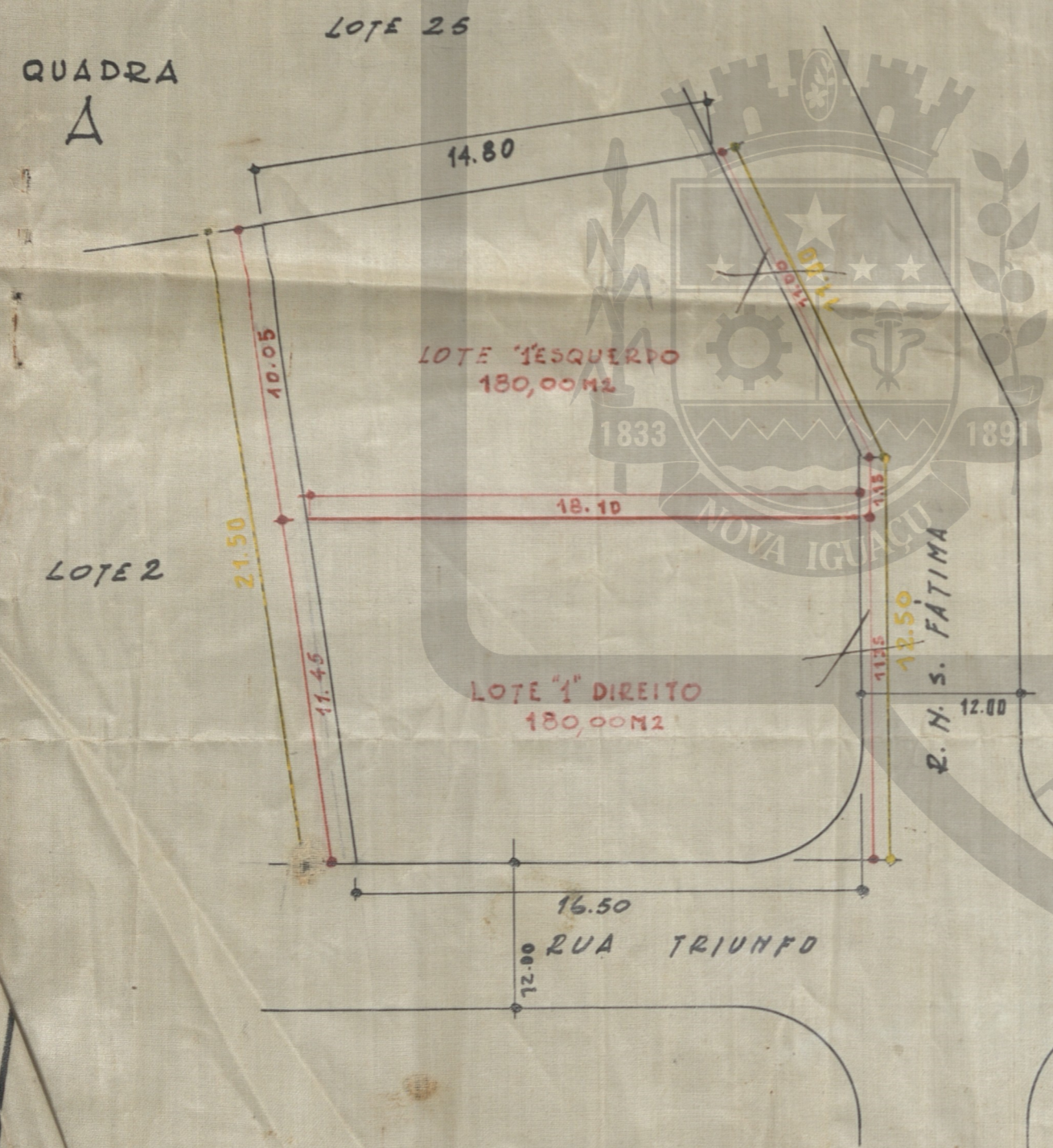

SUP. DO LOTE 1 - 360,00 M2
" " " 1 ESQ. - 180,00 M2
" " " 1 DIR. - 180,00 M2

CEDIM
CENTRO DE DOCUMENTAÇÃO E IMAGEM
INSTITUTO MULTIDISCIPLINAR - UFRJ

APROVO
N. Iguaçu, 26. 11. 53
Prefeito

ARQUIVO DE PLANTAS

Prefeitura Municipal de Nova Iguaçu
DIVISÃO DE ENGENHARIA
PLANO DE ZONAMENTO
Aprovado em 23 de 11 de 53

Desmembramento em zona de loteamento
Valor 2 lotes
Rel. nº 9540/53

PLANTA - ESC. 1:200

ACERVO DIGITALIZADO



CEDIM
CENTRO DE DOCUMENTAÇÃO E IMAGEM
INSTITUTO MULTIDISCIPLINAR - UFRRJ



ARQUIVO DE PLANTAS