

FICHA DE META DADOS – CEDIM 2019/1	
Nome da Pasta	Arquivo de Plantas da Prefeitura da Cidade de Nova Iguaçu
Autor/Instituição	Secretaria Municipal de Infraestrutura- SEMIF/ Subsecretaria de Urbanismo de Nova Iguaçu.
Número de Documentos	2
Quantidade e tipo de documentação	Uma planta de loteamento
Dia/ Mês/Ano	***
Série	35/55
Formato	Personalizado
Resumo	O acervo contempla tanto plantas residenciais e comerciais, quanto plantas de loteamento na cidade de Nova Iguaçu na primeira metade do século XX. Depositadas junto a Secretaria Municipal de Infraestrutura-SEMIF/Subsecretaria de Urbanismo de Nova Iguaçu, a documentação possui dados como nome do proprietário, logradouro, dimensões do terreno e profissional responsável pela obra. Dentre as plantas já digitalizadas, está o prédio da câmara Municipal, edificada em 1907 sendo posteriormente ocupado pela Prefeitura Municipal até sua demolição em 1964. Loteamento de bairros inteiros como Austin, Vila Anita e Caiçara. A maior parte da documentação



MINISTÉRIO DA EDUCAÇÃO
UNIVERSIDADE FEDERAL RURAL DO RIO DE JANEIRO
INSTITUTO MULTIDISCIPLINAR – CAMPUS NOVA IGUAÇU
CENTRO DE DOCUMENTAÇÃO E IMAGEM



	encontra-se em bom estado, mas também pode conter marcas de dobraduras e desgaste pelo manuseio contínuo.
Palavras-Chave	Planta; Nova Iguaçu; Villa Dona Amélia; Posse; Rua Paraíba; Rua Sergipe; Rua Espírito Santo; Rua Alagoas;
Notas explicativas	***

35/55

VILLA DONA AMELIA

LOTEAMENTO DE ÁREA SITUADA ENTRE AS RUAS PARAÍBA, SERGIPE, ESPIRITO SANTO E ALAGÔAS POSSE - DISTRITO DE NOVA IGUAÇU.

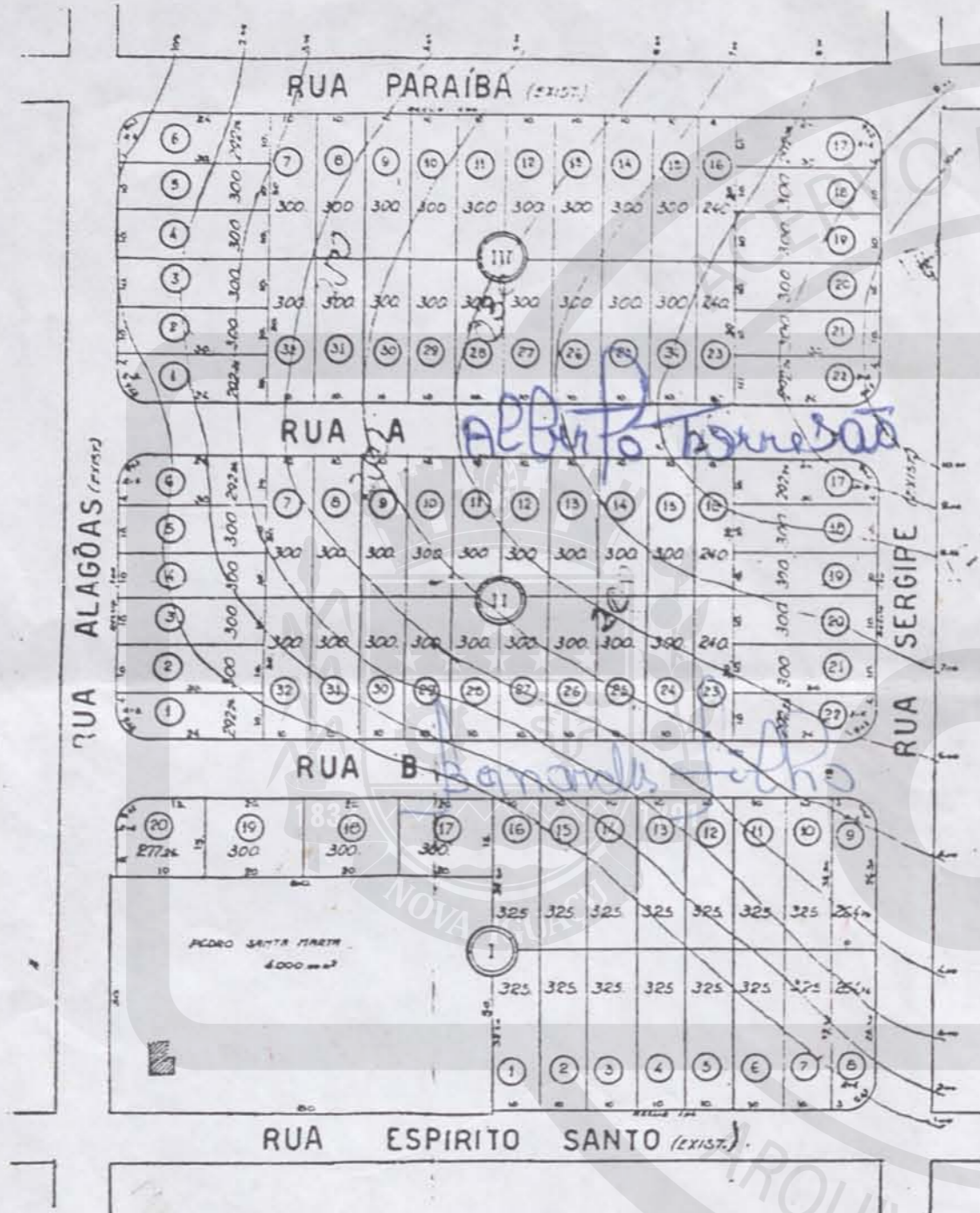

PROPRIETARIO _____

ENGENHEIRO _____

CARTELIN 30 40 C.R.E.A. 27 REGIM

LECITIDA.	
NUMERO DE QUADROS	3
NUMERO DE LOTES	84
AREA DOS LOTES	25.044,86 m²
- DAS RUAS	2.297,44 m²
- DE RESERVA	600,00 m²
- TOTAL	28.000,00 m²

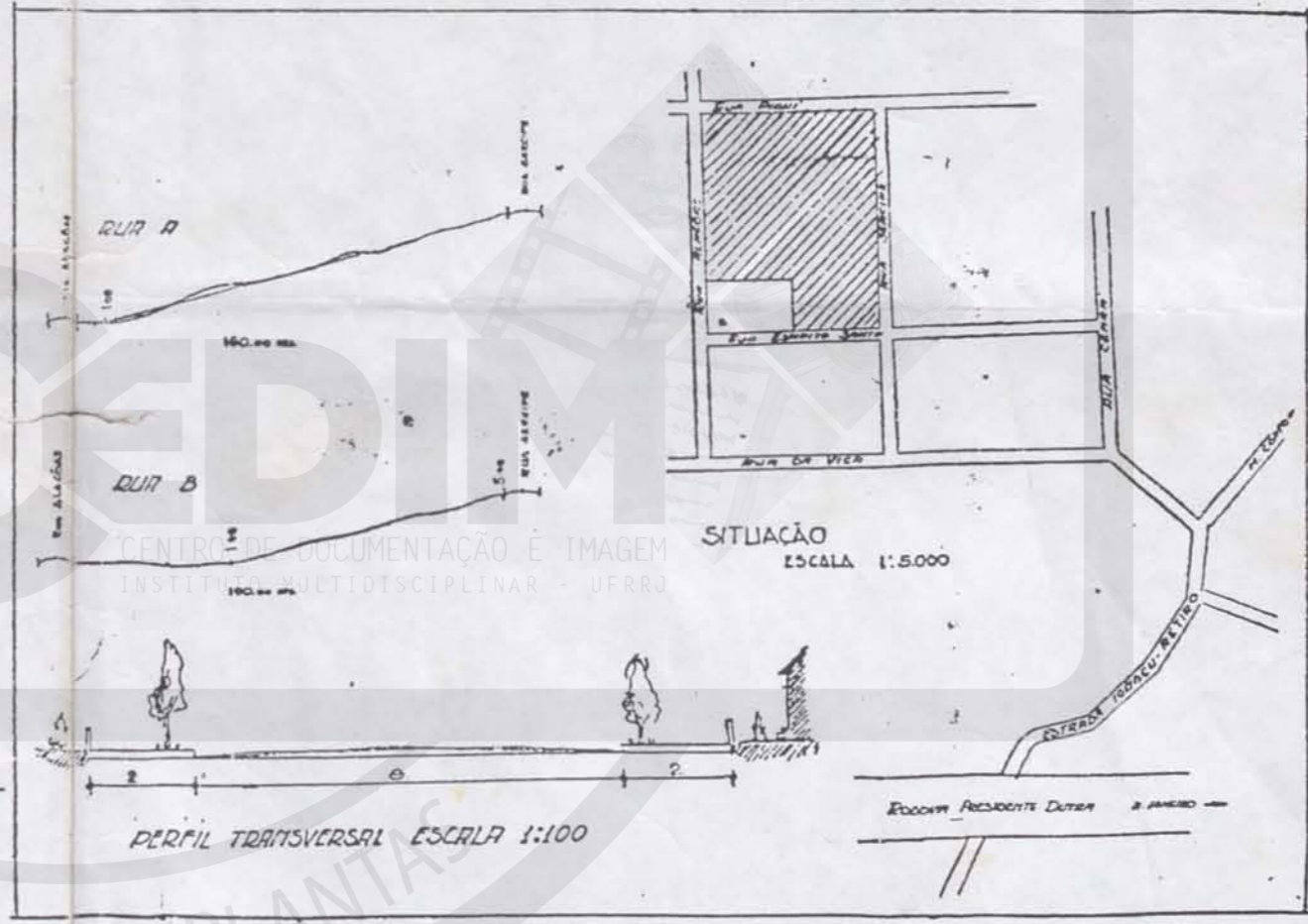

ESCRITÓRIO DE VENDA:

Avenida Nilo Peçanha, 45 — Tel. 234 — Nova Iguaçu — Est. do Rio

ACERVO DIGITALIZADO



CEDIM
CENTRO DE DOCUMENTAÇÃO E IMAGEM
INSTITUTO MULTIDISCIPLINAR - UFRRJ



ARQUIVO DE PLANTAS