

CORREIO DA LAVOURA

ORGÃO INDEPENDENTE FUNDADO EM 22 DE MARÇO DE 1917 Fundador: SILVINO de AZEREDO

Novo-Diretor: AVELINO DE AZEREDO

Diretor-Secretário: LUIZ DE AZEREDO

NOVA IGUAÇU (Estado do Rio), DOMINGO, 6 DE JANEIRO DE 1952

N. 1.816

DAQUI E DALLI...

Arauto

comentários, com a devota seriedade e ponderação de José dos Campos...

tante, senão à repetição do mal feito, pelo menos à prática de atos semelhantes...

Que a simples falta de censura a esses fatos condenáveis redunda em incentivo à sua repetição...

incriveis desbravadores, abriram caminho, com dinamite, sobre o leito da via férrea...

Ora, fatos dessa ordem des-acreditam por si fora Nova Iguaçu como cidade civilizada...

A LAPIS...

As Ilhas Malvinas

SILVINO SILVEIRA



Encontramos em Buenos Aires, a grande e portentosa metrópole da República Argentina...

Alguns anos antes de terminar a guerra da independência, em 1817, o Governo de Buenos Aires enviou às costas Patagônicas um destacamento militar...

O cel. Daniel Jewit, comandante da fragata argentina "Heroína", em 1820, tomou formal posse das ilhas Malvinas...

Nesse mesmo ano o Governo fez novas concessões a Vernet, a quem deu em propriedade as ilhas Statenland e Soledad...

Brasil, Potência Econômica Mundial

Fortalecimento ainda maior da economia brasileira em 1952 - Segundo fornecedor dos Estados Unidos - O projeto industrial.

A United Press, em telegrama de Washington, acaba de anunciar que o Brasil, durante o ano de 1951, conquistou grande prestígio como potência econômica mundial...

ra o sistema de transportes do país. A Comissão Mista Brasil-Estados Unidos concedeu prioridade "número um" ao melhoramento de estradas...

possibilidade - durante a execução do programa de produção para a defesa - dos produtos, tais como máquinas, ferramentas, estanho laminado e enxofre...

Thornton Wilder

notável escritor e teatrólogo norte-americano, já por três vezes vencedor do Premio Pulitzer, nasceu em Madison, Estado de Wisconsin, em 1897.

Seu primeiro livro, "The Cabala", em 1926, foi uma novela espiritualmente escrita sobre a sofisticada, mas decidente nobreza italiana, no período de após guerra.



Após levar à cena a peça "The Trumpet Shall Sound", em 1926, alcançou grande popularidade com o livro "The Bridge of San Luis Rey", estudo delicadamente irônico sobre a humanidade...

Em 1950, o total de importações pelo Brasil, procedentes de todo o mundo, foi de 1.099.000.000 de dólares, contra 1.117.100.000 em 1949...

Foram os seguintes os livros que deram a Thornton Wilder os prêmios de literatura, conferidos pela Pulitzer: "The Bridge of San Luis Rey" (1927), "Our Town" (1938) e "The Skin of Our Teeth" (1942).



- Veja só, compadre, os que dinamitaram a grade da Central tiveram logo imitadores... Qual foi a outra passagem fechada e depois aberta com violência, se não ouvi outro estrondo? Não se trata de outra passagem de nível dinamitada...

vez o telegrama: O comércio entre os Estados Unidos e o Brasil atingiu em 1951 um "record" jamais alcançado em valor...

As informações e relatórios aqui recebidos mostram que o Brasil aumentará sua produção de minério de ferro em cerca de 50 por cento, em 1952, em relação a 1951...

As exportações totais do Brasil para o mundo, expressas em moeda norte-americana, foram de 1.347.800.000 dólares em 1950, contra 1.090.300.000 dólares em 1949...

O comércio com que aqui se estrutura a economia brasileira é baseado principalmente nos seguintes fatos:

Há igualmente conjecturas sobre um provável programa brasileiro de expansão de sua produção de combustível, o que diminuirá sensivelmente seus grandes gastos atuais em dólares para importar carvão e produtos de petróleo...

Alto funcionários norte-americanos dizem que uma das provas da tendência de industrialização intensa no Brasil está no fato de seus importadores estarem especialmente interessados na disponibilidade...

1) O Brasil superou todos os países latino-americanos em suas exportações para o resto do mundo, com perspectivas de conquistar mercados ainda mais amplos na Europa, especialmente na Alemanha...

Em 1950, o total de importações pelo Brasil, procedentes de todo o mundo, foi de 1.099.000.000 de dólares, contra 1.117.100.000 em 1949. No primeiro trimestre de 1951 elas foram no valor de 402.200.000 dólares, contra 206.300.000 dólares em igual período de 1950.

2) O Brasil fortaleceu sua posição como o segundo maior país fornecedor de importações norte-americanas, só sendo ultrapassado, nesse ponto, em todo o mundo, pelo vizinho Canadá...

3) O Brasil tem grande respeito no exterior pelo progresso industrial do Brasil. 4) O Brasil, que se acredita, está alcançando rapidamente "para a exploração maior de seus recursos minerais, e essa exploração está se tornando cada vez mais viável e mais adequada à medida que melhora...

EDIÇÃO DE HOJE: 8 PÁGINAS Preço: Cr\$ 0,50

CASPA E QUEDA DO CABELLO PILOGENIO VENDE-SE EM TODAS AS FARMACIAS E DROGARIAS

BELO HORIZONTE - SANATÓRIO STA. TERESINHA Para doentes do aparelho respiratório. - Diretor: Dr. Luiz de Azeredo Coutinho.

Colégio Leopoldo Matrículas abertas para o Curso Intensivo de Admissão de Férias. Reabertura do Curso Primário em 4 de fevereiro. E dos cursos oficiais em 1 de março.

Colégio Leopoldo Rua Marechal Floriano Peixoto, 1074 e 1094 - Tel. 29

O COLÉGIO MANTÉM OS CURSOS: JARDIM DE INFANCIA, PRIMARIO, ADMISSÃO, BASICO, CONTADOR, GINASIAL E CIENTIFICO, DATILOGRAFIA.

Desabou parte da cúpula da igreja Santo Antonio, na hora da missa

Houve pânico e correrias, saindo várias pessoas feridas

Ante-ontem, quando mons. João Misch celebrava a missa de 7 horas, parte da cúpula da igreja local de Santo Antonio de Jacutinga desabou quase sobre o Altar-mor, verificando-se naturalmente pânico entre as pessoas que assistiam ao ato religioso, as quais, assim assustadas, fugiram do templo a correr.

Ficaram feridas, atingidas pelo rebôco que caiu inesperadamente do teto, e sobretudo vítimas dos atropelos, a sta. Maria da Conceição Carneiro, de 21 anos e a sra. Albertina Carneiro, de 40 anos, residentes em Heliópolis; a sra. Leocádia Magalhães, de 60 anos, residente em Andrade Araújo; a sta. Joaquina Maria da Penha de Nazaré, de 17 anos; a viúva Maria de Lourdes Lacerda Mouzinho, de 58 anos, residente à rua Tertuliano de Melo; a sra. Calipes da Silva, de 53 anos, residente na rua da Concórdia; a sra. Maria José de Santana, de 38 anos, residente no Bairro Califórnia, e a jovem Gilda Maria, de 13 anos, filha do dr. Getúlio Moura, apresentando escoriações pelo corpo e algumas fraturas, como a sta. Joaquina Maria da Penha e a sra. Maria de Lourdes, que ficaram internadas, aquela na Casa de Saúde Manhães e esta no Hospital de Iguassú.

O mestre de obras Pedro Soares da Silva teria culpado a má construção inicial do templo, dizendo que o estuque é inferior e que o original construtor, eng. Claudio Ferreira, de Belo Horizonte, não fizera jús em absoluto ao dinheiro gasto na obra. E recomendou a interdição do templo, pois acha que há perigo de maiores desabamentos.

Foi pedida a pericia local.

Aos distintos amigos, leitores, assinantes e anunciantes do **CORREIO DA LAVOURA**, formulamos os melhores votos de Boas Festas e de um Ano Novo próspero e feliz.

FATOS POLICIAIS

Atropelado e morto o ciclista

Quarta feira à noite, na av. Santos Dumont, esquina da rua dr. Tibau, um auto ônibus da Viação Pagé, linha de Marapicú, dirigido pelo motorista Inácio Faria, colheu o pedreiro José Santana de Oliveira Vitorino, de 22 anos, residente no Caonze, o qual se achava de bicicleta. A vítima veio a falecer quando era medicada.

Suicidou-se o soldado

Quinta feira, deu entrada no Hospital desta cidade o soldado da Aeronautica reformado, Wilson dos Santos, de 23 anos, morador em Carapicó, o qual, desgostoso por questões amorosas, se atirara do telhado de um açougue ao solo. Faleceu ao receber os primeiros curativos.

Vários roubos

— José Rosa de Sousa, residente na trav. Sene, 108 — c. 2, queixou-se que sua casa fôra roubada pelos ladrões, que levaram varios objetos e a quantia de 170 cruzeiros.

— Alzira Pinheiro, residente na rua Gama, também se queixou contra os ladrões, que levaram vários objetos de sua casa.

— Os ladrões de galinha estiveram no quintal da casa do sr. Valter Carvalho, na rua cel. Sebastião Herculano de Matos, 209, de onde levaram 4 «penosas».

VIDA SOCIAL

Quadrinha

Quando tu passas, querida,
Por mim tão linda e formosa,
Sinto que vivo outra vida
Bem mais feliz e ditosa.

LIMA

Celeste

Teu rosto, de tal encanto
celestial se reveste,
que eu digo, enleivado, ao vé-lo,
teu próprio nome Celeste.

LUIZ OTÁVIO

DATAS ÍNTIMAS

Fizeram anos a 30 de dezembro último o sr. Sílvio Guimarães.

Fizeram anos a 31-12-51:

- d. Eurídice Chaves de Azeredo, esposa do sr. Sílvio Martins de Azeredo;
- dr. Nelson Jardim, residente no Rio;
- sr. Sílvio Pimenta;
- sr. Maria O. Araujo da Cunha, funcionário da Prefeitura do Nilópolis;
- menina Lucia Maria, filha do sr. Valdemiro de Faria Pereira e de d. Maria de Lourdes Almeida Pereira;
- menino Fabiano Henrique, filho do sr. Azamor Giammattei e de d. Moemosina B. Giammattei;
- jovem Jansen Figueiredo, filho do sr. João Henrique de Castro Figueiredo.

Fizeram anos neste mês:

- 1. jovem Valter, filho do sr. Juvenal da Silva e de d. Maria José da Silva;
- 1. sr. João José, residente no Rio;
- 1. sr. Artur Silva;
- 1. sr. Rodolfo Watkins;
- 1. d. Amélia Ferreira Faustino;
- 1. menina Haydette, filha do sr. Dermeval Gouvêa e de d. Zella L. Gouvêa;
- 2. jovem Sergio Chaves, filho do sr. Cristóvão Chaves e de d. Albertina G. Chaves;
- 2. sr. Antonio Domingos Lopes;
- 2. sr. Manoel Jacinto Cordeiro de Sousa, funcionário aposentado da Central;
- 2. jovem Arnaldo Rangel de Oliveira;
- 3. sr. Jorge Lopes Serrano, despachante municipal;
- 3. sta. Imaculada de Luca Azeredo, filha do sr. Estácio Martins de Azeredo;
- 3. sr. Ivam da Silva Vigné;
- 3. menino José, filho do sr. Carvalho de Rezende e de d. Cibele C. de Rezende;
- 4. sta. Cleida Sampaio do Azeredo;
- 4. d. Juraci Gonçalves Mendes, esposa do sr. Francisco Pereira Mendes;
- 4. menina Helena Cella, filha do sr. Eduarero R. Martins e do d. Aldia M. Martins;
- 4. menino Servulo, filho do sr. Saul Soares e de d. Silvéreia da Costa P. Soares;
- 4. sr. Ernani Esmeraldo do Figueiredo Jr. funcionário do Banco do Brasil;
- 5. sr. Telesforo Apolinário de Santana, residente em Bento Ribeiro;
- 5. d. Luis M. Alvarenga, esposa do sr. Maurício M. Alvarenga;
- 5. sr. André Nicolau Sobrinho, agente da estação local.

Fazerem anos hoje:

- d. Irene Robles Quintana Soares, esposa do sr. Otacilio Soares;
- menina Nilou da Luz;
- menina Helena, filha do sr. José de Moura e de d. Maximiliana de Moura;
- d. Justina da Graça R. do Almeida, esposa do sr. Raimundo de Almeida Esteves, também faz anos hoje;
- jovem Ivone Barbosa.

NASCIMENTOS

A 17 de dezembro último, nasceu a menina Angela Maria, filha do sr. Armando Ma-



Coisinhas

A sta. E. D., que tem frequentado os bailes do alvi-negro, é uma morena muito simpática, dona de uns olhos bonitos como poucos. Parece que está namorando um moço recentemente chegado a esta cidade, querendo passar por um príncipe encantador. E' pena, porque não combina em nada com a garota em referência.

Conselho — Não se esqueça de que nem só de pão vive a mulher, pois as nossas facultades superiores reclamam também alimento...

Todos sabem que a sta. S. C. é a simpatia e a distinção em pessoa. A todos encanta

Boas Festas

Recebemos ainda, de gentis leitores, assinantes, anunciantes e amigos desta folha, muitos cumprimentos de boas festas e votos de feliz ano novo. Registamos aqui, com imenso prazer, mais os seguintes, aos quais retribuimos os votos de felicidade no decorrer deste ano:

- Cesar Torraca e Família. União Cultural Brasil—Estados Unidos, de S. Paulo.
- Grant Advertising Publicidade S. A.
- Serviço de Informações dos Estados Unidos (USIS).
- Jornalista Leonidas Bastos. Dr. Joaquim R. Linhares. Confederação Nacional do Comércio.
- Bureau de Informações Polonesas.
- Associação Comercial, Industrial e Agropecuária de Uberlândia.
- João Quaresma de Oliveira. "Era uma vez...", revista de Belo Horizonte.
- Jair Dias e Família.
- Oriando Gonçalves e Família.
- Prof. Amador Vieira Borges. Darcilio Aires Raunheiti. Manoel de Jesus Gomes.

Farmácias de plantão

Estão hoje de plantão as farmácias Central, à rua Marechal Floriano, 2194, telefone 16 e São Joaquim, à av. Nilo Peçanha.

Sorzideira

Rasgou seu terno? A rua Mal Floriano, 1274—c. 4 serze-se com perfeição qualquer tecido.

Assinaturas do Correio da Lavoura para 1952:

Ano Cr\$ 40,00
Semestre 25,00

rio Ribeiro e do d. Alda Ribeiro.

Naceu, a 26 de dezembro p. findo, o menino Fullsbelo, filho do dr. Francisco Manoel Brandão e de d. Rosiã Brandão.

ANIVERSÁRIOS DE CASAMENTO

Fizeram anos a 31 de dezembro p. findo os seguintes casais:

- Benício Gonçalves da Silva—Adeleir Ligiero da Silva
- Aroldo R. do Oliveira—Armanda Graça do Oliveira
- Faz anos hoje o casal Romualdo dos Santos—Efrauzina S. dos Santos.

com sua graça primaveril, não se contendo mais o número de seus ardentes admiradores. Agora ela ordenou que esses mocinhos façam uma pausa para meditação. E' que escolheu um Clark Gable e com êle tem repartido o seu coração.

O amor é um som que reclama um eco. — Júlio Diniz

Queim quer que seja admirador de M. P. C. viu, por certo, como estava efa riou-nha e feliz no último baile do alvi-negro. A alegria da sta. M., que é realmente muito formosa, contagiou muita gente, cuja alma se abriu para as coisas belas da vida. Que foi que a transformou na rainha do baile de S. Silvestre?

A alma é um poço que secará se não for umedecido pelo riso e a jovialidade. — Gioberti

A sta. M. A. C., embora há muito residindo em nossa cl-

idade, não tinha encontrado ainda, no caminho florido de sua vida, aquele a quem pedisse dar, com plena satisfação, o seu coração de moço culta e inteligente. Agora, tem-se notícia que ela acaba de encontrar o seu galã, cujos descendentes andaram lá pelas margens do Tejo...

Conselho — Não se esqueça de que a todos os mortais é dada uma parcela de felicidade na terra e é preciso que saibamos aproveitar a nossa oportunidade...

Há certas garotas que são francamente do amor, deixando-se beijar pelos namorados mesmo na presença dos outros, às vezes só para causar inveja... Leram, com certeza, Anatole France, que escreveu:

O amor conserva a beleza e o físico das mulheres se alimenta de carícias, como a abelha de flores.

DR. COISINHA

Henrique Duque Estrada Meyer,

pessoalmente e como tabelião do 2º ofício, a seus amigos e clientes apresenta votos de Boas Festas e Feliz Ano Novo.

Pessoas socorridas no Hospital de Iguassú

No Hospital de Iguassú, foram socorridas, nas duas últimas semanas, vítimas de varios accidentes, 165 pessoas.

Veraneio em Erlburgo

Aluga-se, no Cónego, uma casa mobiliada, com 3 quartos e mais dependências. Tratar com o Tabelião Rodolfo Quaresma, nesta cidade.

Dr. Helio Cianni Marins

CIRURGIA GERAL
Médico Assist. Clínica Cirúrgica do Hospital I.A.P.E.T.C.
Consultório: Residência:
"Edifício Coozza" - Sala 17 R. Bernardino Melo, 2429
Tel. 450-320 'ela.: 450 e 450-311
Diarlamente, exceto aos sábados, das 16 às 20 horas

FOLIAS DE REIS CINE VERDE

HOJE — O drama "Terra selvagem", com Maureen O'Hara e Macdonald Carey; e o filme "Perla negra", com Ron Randell.

AMANHÃ E TERÇA FEIRA

— Continuação do filme em serze; o drama "A cena do crime", com Van Johnson e Gail Patrick; e o filme "Amor mas indomável", com Greta Garbo.

QUARTA E QUINTA FEIRA

— O drama "Tragedia nos Alpes", com Robert Newton e Dennis Price; e o filme "Aventuras do Falcão", com Tom Conway.

SEXTA, SABADO E DOMINGO

— O drama "Terra selvagem", com George Brent, Vera Ralston e Brian Aherne; e o filme "Me corpo e alma", com June Harver e William Lundigan.

Laboratório de Análises Clínicas

DR. PASCHOAL MARTINS
DR. A. B. HARGREAVES
Nova Iguassú: Praça da Liberdade, 90—Sub-2—Tel. 311
Distrito Federal: Rua México, 41—8º andar— sala 306
Telefones: 32 041 e 32 3881
CHAMADOS NOTURNOS:
N. va Iguassú: Tel. 104 — D. Federal: T. S. 20 1834 e 45.1880

JANTAR DE CONFRATER- NIZAÇÃO UDENISTA

Comunicamos que, por iniciativa do Diretorio Municipal da "União Democrática Nacional", será realizado no próximo sábado, às 20 horas, no Restaurante "A Garotinha", nesta cidade, um jantar de confraternização udenista, no qual se darão homenagens, especialmente, ao Prefeito dr. Luiz Guimarães e os Vereadores que integram a representação daquele Partido na Câmara Municipal, pelo êxito da administração no ano findo.

As listas de adesões para essa festividade encontram-se com os membros da Comissão de agenda para a organização da festa, constituída dos drs. Mário Guimarães e Nelson Soares e dos drs. Abelardo Pinto, João Batista Rodrigues e Dar-tilo Rauhheitt, e na caixa daquele Restaurante.

Dr. Luiz Guimarães

CLINICA DE CRIANÇAS

AV. NILO PEÇANHA, 23 - 3º. ANDAR - SALAS 4 e 5
HORÁRIO: Diariamente das 10 às 12 horas
NOVA IGUAÇU - ESTADO DO RIO

PEDIDO Ao Povo de Nova Iguassú

O Partido Social Progressista de Nova Iguaçu, vem a público declarar que quaisquer atitudes, opiniões, ou ataques veiculados por vereadores eleitos sob a sua legenda partidária, não são oficialmente de orientação do Diretorio Municipal, que por eles não assume responsabilidade, tratando-se de opiniões e atitudes pessoais dos citados vereadores.

Nova Iguaçu, 2-1-1952.
a) DR. J. C. MANHÃES
Presidente

Carlos Alberto da Silva,

Despachante Oficial da Secretaria de Segurança Pública junto à Delegacia de Polícia nesta cidade. Rua Getulio Vargas, 70, Nova Iguaçu, E. do Rio.

Seguro de vida

Acidentes Pessoais e do Trabalho, Fogo, Automóveis, Fidelidade.

Roberto Cabral
Corretor Oficial
R. Governador Portela, 314
Telefone, 418

DR. JAIR NOGUEIRA

CIRURGIA GERAL

CONSULTÓRIOS:
Ar. Getulio, C. 11, Tel. 245-320 Praça da Liberdade, 50, Tel. 12
2º, 4º e 6º, das 8 às 12 hs. 5ºs, 5ºs e sáb., das 8 às 12 hs.
RESIDÊNCIA:
Rua Mal. Floriano Peixoto, 2457 - Tel. 261 - Nova Iguaçu

Nervosismo e diversões

A vida urbana, ruidosa, atormentada por mil perturbações absorventes, via de regra deixa o homem em estado de superexcitação permanente, determinando irritabilidade, nervosismo e impaciência. A prática de um exercício físico agradável e higiênico como, por exemplo, a natação, num bom clima constitui recurso muito mais útil que quanto remédio com fama de curar neu-rasthenicos.

Procure neutralizar os efeitos da vida urbana, praticando uma diversão agradável e higie-na.

SNES

MANOEL QUARESMA DE OLIVEIRA

Terrenos a longo prazo - Compra - Venda
Administração de Imóveis
Nova Iguaçu: Av. Nilo Peçanha, 45 - Telefone: 234
Rua de Janeiro: Rua Buenos Aires, 19 - 2º andar, Sala 2
Tel. 43-9088

Dr. Eduardo Silva Junior

CIRURGIÃO DENTISTA

CONSULTÓRIO:
RUA MÁRIO MONTEIRO, 221
NÍLOPOLIS - ESTADO DO RIO

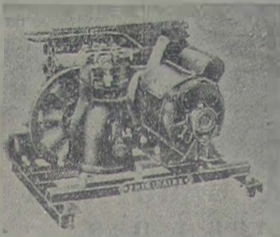

João R. Cardoso & Cia. Ltda.

COMPRESSORES "FRIGIDAIRE"

GELADEIRAS COMERCIAIS
GELADEIRAS DOMESTICAS
Oficina de consertos e
montagens - Tel. 272

Consulte-nos sem compromisso

Trav. 13 de Março, 48

Nova Iguaçu - Est. do Rio

DEPARTAMENTO DE DATILOGRAFIA

Instituto Iguassuano de Ensino

Instalado em salas apropriadas. Dotado de máquinas excelentes. Orientação criteriosa - Ensino eficiente. Matrículas abertas para novas turmas. Aulas diurnas e noturnas.

R. Bernardino Melo, 1751 (Em frente à Estação)

CLINICA DENTÁRIA

(ALVARO R. DA SILVA - 3º, 5º e 6º, das 9 às 18-hs.
DR. (DURVAL P. CAVALCANTI - 2º e 6º feiras, das 9 às 18hs.
Rua Bernardino Melo, 1919, 1º andar, salas 2 e 3, Edif. PIPA

Lojas Dovaz

Campeã das confecções perfeitas
Roupas feitas para homens, senhoras e crianças.
Camisaria, Cama e Mesa, Perfumaria, etc.
Silva & Cia. Ltda.
Av. Nilo Peçanha, 90 - Nova Iguaçu

Dr. Ernesto Cesar Madeira

CLINICA MÉDICA - PARTOS

Consultório: Rua Bernardino Melo, 1919 - 1/2 - Edif. PIPA
CONSULTAS:
Segundas, quartas e sextas-feiras, das 9 às 12 horas
Terças, quintas e sábados, das 11 às 18 horas
RESIDÊNCIA: FONE 108 - NOVA IGUAÇU

DR. DEOCLECIO D. MACHADO FILHO

Do H. P. S. - Clínica Médica

Em Nova Iguaçu - Rua Bernardino Melo, 1919, S. 1 e 2 - Edifício PIPA
Consultas: Quartas e sextas-feiras, das 12 às 18 horas.
No Rio - Terças, quintas e sábados, das 12 às 15 horas. - Telefone 52-3371.

CORREIO DA LAVOURA

ÓRGÃO INDEPENDENTE

Registado, de acordo com o decreto federal n. 24.776, de 14 de julho de 1954, no Cartório do 7º Ofício de Notas

Fundador: Silvino de Azeredo

Publica-se aos domingos
ASSINATURAS: Ano Cr\$ 40,00; Semestre Cr\$ 25,00; Num. avulso Cr\$ 0,50; N. atrasado Cr\$ 1,00
ANUNCIOS: Preço por centímetro: 1ª pagina Cr\$ 10,00; Pag. ímpares Cr\$ 5,00; pares ou Indeterminadas Cr\$ 4,00
Publicações a pedido, preço por linha: Cr\$ 1,50
Para anúncios a longo prazo, descontos especiais.

Toda correspondência sobre anúncios deve ser dirigida à gerência deste jornal.

R. Bernardino Melo, 2075-Tel. 180-Nova Iguaçu - E. do Rio

Cachoeiro de Itapemirim

Há quinze anos passados morei em Cachoeiro de Itapemirim, cidade do Espírito Santo, a qual os cachoeirenses chamam de Princesa do Sul, nome este em homenagem a sua beleza, e por ser, depois da Capital, a mais importante do Estado.

A beleza natural de Cachoeiro nos causa admiração: o rio Itapemirim, a Ilha da Luz, o Frade e a Freira e o Itabira são coisas de que jamais nos esqueceremos.

O nome do rio, pelos elementos que o compõem, significa "pedra pequena", mas as pedras espalhadas em seu leito são mais "guassú" (grande) do que "mirim". Se um vocábulo tivesse que traduzir com fidelidade uma coisa ou um fato, esse rio haveria de possuir uma palavra que sugerisse a idéia de muitas pedras, pois notamos, em seu leito, grande quantidade de seixos, tornando o rio, em certos lugares, intransitável. Na época das enchentes, essas pedras submergem-se. As águas sobem, invadem, como em Manhumirim, as casas próximas das margens, e vão-se acumular na rua.

A Ilha da Luz, conhecida também por Ilha dos Amores, nome aliás mais adequado, por ser o local preferido dos casais que se amam, é o recanto mais agradável e pitoresco da cidade. A beleza panorâmica dessa ilha e o seu tom poético nos elevam a alma, enchendo-nos o coração de sentimentos nobres e altruísticos, e a cabeça é invadida por idéas filosóficas, que tentam explicar os mistérios da natureza, fazendo o crente admirar-se da grandeza do Criador e o ateu curvar-se angustiado pela dúvida.

O Frade e a Freira é uma gigantesca pedra situada no alto de uma montanha, que apresenta os formatos de um homem e uma mulher, cujas atitudes e vestes desenhadas sugerem-nos precisamente as pessoas desses nomes. Esse monumento é obra do acaso. Segundo uma lenda, é a representação simbólica e milagrosa de um trade e uma freira que se amaram naquele local, em época remota.

O Itabira é outra pedra gigantesca, conhecida também por Dedo de Deus. Essa expressão traduz o que imagina o povo: a pedra tem o formato de um dedo, e este, por ser enorme, por ser obra da natureza, lhe sugere, em metáfora, a idéia do suposto dedo de Deus.

(Conclus. na 5ª página)

Clinica Santa Barbara

EXAMES MÉDICOS COM RADIOSCOPIA
Especialistas em doenças internas de adultos e crianças: Doenças de Senhoras e Operações. - Exames de Laboratório. - Raio X. - Aplicações de ondas curtas, Ultra-violeta e Infra-vermelho.
Consultas populares Cr\$ 30,00. Diariamente das 8 às 18 horas
RUA OTAVIO TARQUINIO, 75-1º AND.
NOVA IGUAÇU

AFONSO SCHMIDT, de quem se anuncia para um lançamento breve toda a obra, possui o mais delicioso de seus livros, "O Dragão e as Virgens", lançado pela Editora Cupolo. Trata-se de um livro realmente interessante, principalmente porque marca a tomada de posição de um dos mais famosos autores do presente momento literário do Brasil. Enfeitados no volume vários contos, nos quais o autor deixou vasar por inteiro a sua conhecida habilidade e fina sensibilidade de criador de emoções. Um livro bem apresentado e valioso, fazendo jus a uma leitura atenta e proveitosa por certo.

ILDEFONSO NEIVA

OFICINA MECÂNICA
Para consertos de automóveis em geral
Módern upar-chamento para toda a exigência. Cargas e reformas de acumuladores. Rolamentos em geral.
AUTO SOCORRO DIA E NOITE
Rua dr. Frutuoso Rangel, 79-Nova Iguaçu

Novos livros das Edições Melhoramentos

É significativo acentuar que todos os trabalhos das Edições Melhoramentos são dignos dos lares e das famílias. Quer para os leitores de primeiras letras, quer para os estudiosos de as vastos amplos, as obras que a grande editora oferece valem como presentes de valor.

Assim é que bastará citar o aparecimento de "Em boa companhia", para os jovens, de Felix Salten; "O discípulo do diabo", versão de Vivaldo Conrati, para os apreciadores de Bernard Shaw; e "A vida heróica de Cristóvão Colombo", monumental estudo histórico e crítico de Giuseppe Cavazzana, versão de Dínio de Sanctis Garcia. Volumes admiravelmente ilustrados.

Dr. Nelson Benjamin Monção

ADVOGADO

Cível, Comercial e Criminal — Inventários, Despejos e Cebanças
Adianta dinheiro para as custas, conforme o caso.

Rua Paulo de Frontin, 60

EXPEDIENTE:

Das 8 às 11 e das 13 às 16 horas. Tel.: 479. As terças, quintas e aos sábados.

Nova Iguaçu — E. do Rio

Rua do Ouvidor, 102, 3º andar

EXPEDIENTE

Das 10 às 12 e das 13½ às 16 horas. Tel.: 43-1097. As segundas, quartas e sextas.

Rio de Janeiro

PARA SUA MAIOR GARANTIA PROCURE

FARACO Loterias

UMA CASA QUE NÃO FALHA

Rua Mal. Floriano, 2128
Tel. 313 — NOVA IGUAÇU

Trav. São Mateus, 58
NILÓPOLIS — E. do Rio

Tratores para Pernambuco

Financiadas pelo Governo Federal as primeiras 150 unidades

Notícias do Rio informam que no Ministério da Agricultura o respectivo titular, dr. João Cleofas, autorizou a aquisição imediata de 100 tratores Fordson Major, de fabricação inglesa, e 50 tratores Ford 8-N, de fabricação americana, destinados ao Estado de Pernambuco. Esses tratores, que devem chegar a Recife em fins de março próximo, serão distribuídos aos lavradores pernambucanos, de acordo com o plano estabelecido pelo Governo Federal e o Banco do Brasil, para financiamento de máquinas agrícolas.

GRUTA STO. ANTONIO

BAR E RESTAURANTE

Cozinha de 1ª ordem. — Petisqueiras à portuguesa e à brasileira.
Bebidas nacionais e estrangeiras.
— Especialidades em friss e conservas das melhores procedências.

HERMIDA & REEIRO

RUA MARECHAL FLORIANO, 1954 (Em frente à ponte)
NOVA IGUAÇU — ESTADO DO RIO



DR. MIGUEL DONNI



CIRURGIA — RAIOS X —
PROTESE MOVEL

Tratamento com analgesia

CONSULTÓRIOS:

Av. Rio Branco, 173 — 5º andar, Sala 504, Tel. 22-4179

Terças e quintas-feiras

AV. NILO PEÇANHA, 23 —

3º ANDAR — Nova Iguaçu

SÓ ATENDE COM HORA MARCADA — FONE 309 J11

NOVA GAROTINHA

CAFÉ E BAR

Bebidas de todas as qualidades

Comer bem todos gostam, mas para comer bem só no Restaurante Nova Garotinha.

Restaurante de primeira ordem.

Petisqueiras à portuguesa

ALMEIDA & CIA. LTDA.

R. Marechal Floriano, 1988 — Tel. 129 — Nova Iguaçu — E. do Rio



O Volante Duas Pátrias

Leva ao conhecimento do povo desta cidade, que se acha instalado à rua Ministro Mendonça Lima, 46.

O Volante Duas Pátrias está sob a competente direção de Eduarce Raymundo Martins, que atende diariamente com aulas a qualquer hora.

AO VOLANTE DUAS PÁTRIAS

Rua Min. Mendonça Lima, 46 — NOVA IGUAÇU — E. do Rio

Sociedade Iaticinios

União Ltda.

Usina e Entrepósito de Leite

Laboratórios completos para análises de leite

Matriz: AVENIDA FRANCISCA DE ALMEIDA, 1419

(Edifício próprio) — NILOPOLIS — Estado do Rio

Filial: USINA: RUA SÃO JOÃO BATISTA, 502

(Edifício próprio) — VILA MERITÍ — Estado do Rio

JOSÉ MARIA TEIXEIRA

SOCIO GERENTE

TERRENOS

Nova Iguaçu

Vendo magníficos lotes com 360mts2., pagamento à vista ou a prazo, na Av. Manuel Duarte, nesta cidade. Tratar com Manoel Quaresma, Avenida Nilo Peçanha, 45 — nesta cidade.

IMPUREZAS DO SANGUE?

ELIXIR DE NOGUEIRA

AUX. TRAT. SIFILIS

IMPUREZAS DO SANGUE?

ELIXIR DE NOGUEIRA

AUX. TRAT. SIFILIS

Serraria N. S. da Penha

DE
Nogueira Netto & Filho Ltda.

MATERIAL PARA CONSTRUÇÃO EM GERAL

Rua Marechal Floriano, 2453 — Tel. 261 — Nova Iguaçu



Oficina Mecânica Agostinho



Consertos, Reformas em geral e Acessórios — Solda Elétrica e a Oxigênio — Serviço de Torno.

PINTURAS EM GERAL DE ESTUFA RAPIDA

AGOSTINHO MARTINS DUARTE

Rua dr. Tibau, 60 - Tel. 124 - Nova Iguaçu - E. do Rio

ARMAZEM INDEPENDÊNCIA

Secos e Molhados. — Bebidas nacionais e estrangeiras. — Artigos de 1ª. qualidade. — Entregas rápidas a domicilio.

PALLADINO & CIA.

Praça da Liberdade, 84 - Tel. 424 - Nova Iguaçu

Prefeitura Municipal de Nova Iguaçu

PORTARIAS

O Prefeito Municipal de Nova Iguaçu, usando das atribuições que lhe confere a legislação em vigor,

Concede, nos termos do art. 28, § 2º, do decreto-lei n. 687, de 1 de fevereiro de 1943, e de acordo com o laudo médico, ao extranumerario diarista, Vicente Gonçalves dos Reis, 60 dias de licença, para tratamento de saúde, com salário integral, a partir de 10 de outubro deste ano.

Concede, nos termos do art. 28, § 2º, do decreto-lei n. 687, de 1 de fevereiro de 1943, e de acordo com o laudo médico, ao extranumerario diarista, Olga Aguiar Couto, 90 dias de licença, para tratamento de saúde, sendo 60 com dois terços e 30 com um terço do respectivo salário.

Concede, nos termos dos artigos 161, § 4º, e 163 do decreto-lei n. 624, de 28 de outubro de 1942, e de acordo com o laudo médico, ao Tesoureiro, Padrão Q, do Quadro III, Iver Garcia Berçot, 33 dias de licença com vencimento, para tratamento de saúde, a partir de 30 de outubro deste ano.

Concede, nos termos do art. 28, § 2º, do decreto-lei n. 687, de 1 de fevereiro de 1943, e de acordo com o laudo médico, ao extranumerario diarista, Josué Chuff, 30 dias de licença, para tratamento de saúde, com dois terços do respectivo salário, em prorrogação.

Concede, nos termos do art. 28, § 1º, do decreto-lei n. 687, de 1 de fevereiro de 1943, e de acordo com o laudo médico, ao extranumerario diarista, Adésio de Souza, 6 dias de licença, para tratamento de saúde, com salário integral, a partir de 1 de novembro ultimo.

Concede, nos termos dos artigos 161, § 4º, e 163 do decreto-lei n. 624, de 28 de outubro de 1942, e de acordo com o laudo médico, ao Pedreiro, do Quadro Especial, Manoel Calantino da Silva, 15 dias de licença, com vencimento, para tratamento de saúde, a partir de 16 de novembro ultimo.

Prefeitura Municipal de Nova Iguaçu, 6 de dezembro de 1961.

Concede, nos termos dos artigos 161, § 4º, e 163 do decreto-lei n. 624, de 28 de outubro de 1942, e de acordo com o laudo médico, ao Trabalhador, do Quadro Especial, Jovelina Barbosa da Silva, 15 dias de licença, com vencimento, para tratamento de saúde, a partir de 28 de novembro ultimo.

Prefeitura Municipal de Nova Iguaçu, 7 de dezembro de 1961.

Concede, nos termos do art. 120, Item IV da Constituição Estadual, ao Oficial Administrativo, Classe O, do Quadro II, Elizabeth Teixeira da Cruz, a partir de 4 do corrente, 6 meses de licença especial, com vencimento.

Prefeitura Municipal de Nova Iguaçu, 10 de dezembro de 1961.

Concede, nos termos dos artigos 161, § 5º e 163 do decreto-lei n. 624, de 28 de outubro de 1942, e de acordo com o laudo médico, ao Professor, Padrão G, do Quadro Suplementar, Aurelia de Sousa Braga, 60 dias de licença, com vencimento, para tratamento de saúde, em prorrogação.

Concede, nos termos do art. 28, § 2º, do decreto-lei n. 687, de 1 de fevereiro de 1943, e de acordo com o laudo médico, ao extranumerario diarista, Manoel Spindola da Silva, 10 dias de licença, para tratamento de saúde, com salário integral, a partir de 10 do corrente.

Concede, nos termos do art. 28, § 2º, do decreto-lei n. 687, de 1 de fevereiro de 1943, e de acordo com o laudo médico, ao extranumerario diarista, Josué Chuff, 30 dias de licença, para tratamento de saúde, com dois terços do respectivo salário, em prorrogação.

Prefeitura Municipal de Nova Iguaçu, 18 de dezembro de 1961.

LUIZ GUIMARÃES — Prefeito



CONSELHOS DE BELEZA

Elixir da longa vida

(Colaboração especial para o CORREIO DA LAVOURA)
DR. PIRES

É o assunto obrigatório do dia, sobretudo depois que os médicos trouxeram a boa notícia de que já havia sido descoberto um preparado capaz de se tornar no tão almejado elixir da longa vida.

Não é de hoje, entretanto, que a ciência se preocupou com a longevidade humana e já a teoria de Melchioroff era conhecida de nossos bisavós. Depois vieram outros métodos, tais os realizados por Brown-Sequard, Voronof e Dartigues. O primeiro deles, fisiologista famoso, afirmava a relação muito íntima existente entre as glândulas de secreção interna e os problemas de rejuvenescimento. Daí teve ele o cuidado de preparar extratos glandulares e que vieram, sem dúvida, dar um grande passo na contribuição científica não só ao aspecto da terapêutica da velhice, mas principalmente ao capítulo até então desconhecido da endocrinologia. Voronof lançou ao mundo o resultado de experiências realizadas em Paris, e suas discussões tentas, verdadeiramente revolucionárias para a época, tornaram a atenção de todos os médicos.

Ainda é de nosso tempo o sucesso que fez quando este, aqui no Brasil, sobretudo entre os jovens médicos de então, despertou entusiasmados com as questões mais ousadas. Voronof utilizava glândulas de macaco e as enxeritava no homem, afirmando, assim, que a juventude era recuperada.

Logo após, um outro cirurgião francês, Dartigues, empregou, com o mesmo fim, a enxertia de cristais hormonais. Dartigues foi um dos fundadores da cirurgia plástica e, com a prática, desse modo, as operações de beleza, que realizava, eram os referidos enxertos. Era a medicina, digamos interna, que a externa conseguia muito mais facilmente com o emprego do cirurgião da pele (tratada das rugas).

Pois bem, após tantos estudos e trabalhos realizados, muitos deles com menores ou maiores resultados práticos, veio novamente à luz novas notícias sobre tão palpitante assunto. Dessa vez a equipe francesa encarregada da batalha da longevidade está levando em conta e aperfeiçoando cada vez mais não só os trabalhos de sua escola, mas também os de outros médicos, em particular os do cientista russo Bogomoloff. Quando de nossa última visita à França pudemos observar os últimos resultados já obtidos experimentalmente a respeito da longevidade humana e estamos certos dos benefícios reais que daí advirão à humanidade, vindo possibilitar ao ser humano chegar aos duzentos anos com todos os seus órgãos fisiologicamente perfeitos.

NOTA: Os nossos leitores poderão solicitar qualquer conselho sobre o tratamento da pele e cabelos ao médico especialista Dr. Pires, à rua Méndez, 22, de 10 de Janeiro, bastando enviar o presente artigo deste jornal e o endereço completo para a resposta.

DR. ARY AZEVEDO
GINECOLOGIA — VIAS URINÁRIAS
(Tratamento clínico e cirúrgico das doenças de senhoras e homens)
Inflamações do útero, ovário, trompa e anexos.
Esterilidade. Menopausa. Tratamento pré-Natal. Diagnóstico precoce da gravidez. Bleenorragia aguda e crônica.
— Aplicação de eletricidade médica: ondas curtas, diatermia, raios infra-vermelhos e ultra-violetas.
Consultas (incluindo exame aos Raios X) Cr\$ 30,00
Segundas, quartas e sextas-feiras, das 8 às 17,30 horas
CLÍNICA STA. BÁRBARA — Rua Otávio Tarquínio, 75, 1º and.

Dr. Nilton Fernandes
ADVOGADO
ESCRITÓRIO: Rua da Quitanda, 163—4º andar—Sala 404
Tel. 23-1370 — Rio de Janeiro
RESIDÊNCIA: Rua dr. Barros Junior, 93 — Nova Iguaçu

DR. OSWALDO AGUIAR HEREDA
— MÉDICO —
Especialidade: clínica médica, pediatria e vias urinárias
Obras: Rua Marechal Floriano, 2201, tel 16 (defronte Farmácia Central) às 3as, 5 e 6 e sábados, das 9 às 15 hs.
NOVA IGUAÇU — ESTADO DO RIO

DR. ALFREDO SOARES
CLÍNICA DE CRIANÇAS
CONSULTÓRIO: Rua Bernardino Melo, 1847 - 1º and. - Sala 11
Tel. 101, diariamente das 15 às 17 hs, excepto nas 5as Feiras
RESIDÊNCIA: Av. Nilo Peçanha, 150 - Tel. 470-111

Mário Guimarães | Fernando Nunes Brigagão
ADVOGADOS
ESCRITÓRIO: AV. NILO PEÇANHA, 8 — Sobrado — NOVA IGUAÇU
HORÁRIO: Diariamente das 9 às 12 horas.

Para mil-e-um serviços PICK-UP FORD

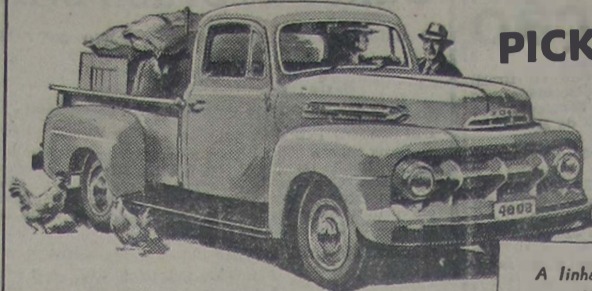

CARROCERIA DE AÇO tipo "pick-up", sobre chassi F-1 de 114" (também F-2 e F-3 de 122 polegadas). Capacidade: 850 k. Motor: 6 cilindros 95 HP ou V-8 100 HP, ambos equipados com o "Piloto de Energia".

A linha Ford se apresenta em 6 tipos de carroceria de magnífica construção

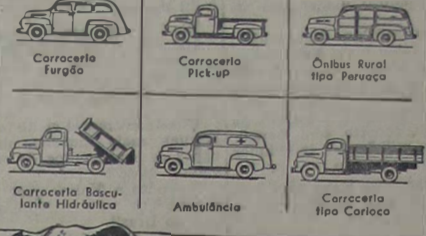

Nenhum outro veículo cobre tão ampla escala de aplicações, para serviços de entregas rápidas, como esta versátil carroceria "pick-up" Ford. Sua construção de aço prensado torna-a apta ao transporte de qualquer espécie de carga. O piso é de madeira tratada, especialmente rija, protegida com tiras de aço, para resistir às tarefas mais duras. E, como os demais tipos de caminhões Ford, o motor é equipado com o "Piloto de Energia", um dispositivo que aumenta notavelmente o rendimento da gasolina.

Seja qual for o seu problema de transporte, o sr. encontrará na variada linha de chassis e carrocerias Ford o modelo que lhe oferecerá o máximo de eficiência com o máximo de economia.



FORD MOTOR COMPANY, EXPORTS, INC.

Revendedor nesta cidade: G. ARGENTA

Padaria e Confeitaria São Luiz
Pão quente a toda hora. Manipulação esmerada. Especialidade em rosquinhas amantiguadas e biscoitos de araruta e outros.
Luiz Alves & Gomes Ltda.
Av. Nilo Peçanha, 102 - Fone 478-J 20
NOVA IGUAÇU — E. DO RIO

Cachoeiro de Itapemirim
(Conclusão da 3ª página)
O progresso e a vida urbanística de Cachoeiro de Itapemirim, nos fazem lembrar Nova Iguaçu. Lá, como aqui, vemos surgir construções e melhoramentos na cidade com rapidez digna de admiração. O comércio é intenso, os capitalistas fazem altos negócios, mercadorias entram e saem em grande escala.
Cachoeiro de Itapemirim é um grande centro cafeeiro. Não era antes da época em que residíamos lá. E isso apesar dos Vivacques e outros compradores de café moradores na Cidade. Esses adquiriam o café nas imediações e embarcavam-no por via marítima. Se hoje Itapemirim tem o seu intenso comércio cafeeiro, deve-o ao pai do autor desta crônica, que foi o maior comprador de café que teve o Espírito Santo. Esse homem comprou, num ano, cento e oitenta mil sacos de café. Abrindo armazéns na Cidade, pagando mais do que os outros compradores, e obtendo da Leopoldina um abatimento de frete de mais de cento e cinquenta mil cruzeiros, fez com que centenas de caminhões, dia e noite, desparassem, naquele ano, essa quantidade de café dentro da Cidade. Os armazéns ficavam superlotados, e pilhas de sacos de café se faziam na rua, de um lado e de outro, a ponto de taparem o trem na sua passagem. À noite, homens armados tomavam conta dessas montanhas de café.
Foi o maior movimento comercial que até então se passara na Cidade e que até hoje não se deu mais. E graças a esse notável fenômeno comercial, Cachoeiro de Itapemirim continua sendo um grande centro cafeeiro.

O GURÍ
A CASA DAS ROUPINHAS ORIGINAIS
UNIFORMES COLEGAIS — RENDAS — LÃS — LINHAS — BOTÕES.
RUA MINISTRO MENDONÇA LIMA, 226 — NOVA IGUAÇU

INDICADOR
Profissional

Médico
Dr. Pedro Regina Sobrinho — Médico operador. Partos. — Consultas diárias das 8 às 12 hs. — Rua Antonio Carlos, 51. Tel. 284. E das 12 às 16 horas no Centro de Saúde e Hospital de Iguaçu.

Advogado
Dr. Paulo Machado-Advogado — R. Getúlio Vargas, 87. Fone: 282. — Nova Iguaçu.

Dentistas
Luiz Gonçalves — Cirurgião Dentista - Diariamente das 8 às 18 horas. Rua Bernardino Melo n. 2139. Telefone, 314. Nova Iguaçu.

RUBEM SILVA — Cirurgião-dentista. — Ed. Carioca, 2º andar, s. 220. Telefone, 42-5951. Rio de Janeiro.

Dr. Pedro Santiago Coscia — Cirurgião Dentista. Ralo X. (Edifício Ouvidor). Rua Ouvidor, 169, 8º andar, sala 811. Telefone, 43-6503 - Rio.

Dr. Arino Pimenta de Moraes — Cirurgião Dentista — Consultórios: Av. Nilo Peçanha, 8, sobrado, 3as, 5as e sábados, das 8:30 às 11:30 e das 13:30 às 17:30 horas. (Nova Iguaçu).

Despachante
Escritório Técnico Comercial — Santos Netto & Irmão (Contadores e Despachantes). Serviços comerciais em geral. Rua dr. Getúlio Vargas, 22. Tel. 208 — Nova Iguaçu.

CONSTRUTORES
João Simionato — Construtor licenciado. — Encarregado de construções e reconstruções em geral e sob administração. — Res.: Rua Marechal Floriano, 7036— Casa XI — Nova Iguaçu.

Roberto Baroni Soares — Construtor licenciado no Município de Duque de Caxias. Residente em Nova Iguaçu à rua Edmundo Soares, 304.

Contratos de locação
O novo proprietário de prédio ou apartamento só fica obrigado a respeitar a locação existente em virtude de contrato por instrumento particular, uma vez registrado no REGISTRO DE TÍTULOS E DOCUMENTOS. Essa providência torna o contrato um documento público — com validade contra terceiros — futuros interessados no objeto do contrato (Cod. Civ. — arts. 135 e 138).
Cartório do 3º. Ofício
Rua dr. Getúlio Vargas, 42 — NOVA IGUAÇU

FÁBRICA DE FORRAGENS
LINS & FILHO
Rações para aves e animais. Milho em grão, fubá e picado. Farinhas de carne, ostras, ossos e amendoim. Produtos avícolas.
Av. Nilo Peçanha, 439 — Tel. 55
Nova Iguaçu — E. do Rio

SIFILIS E boa educação

Há um norte-americano que, se fosse brasileiro, poderia facilmente ser eleito presidente do Brasil.

Bastaria que aqueles que se beneficiaram por uma descoberta que ele fez no campo da ciência, votassem nele.

Esta é a opinião do Ministro da Educação do Brasil — dr. Simões Filho — sobre o médico norte-americano dr. Reuben L. Kahn.

O dr. Kahn é o homem que descobriu a famosa «reação de Kahn» para o diagnóstico da sífilis.

Ao comentar, humoristicamente, que o dr. Kahn poderia ser eleito presidente do Brasil se fosse brasileiro nato, o Ministro da Educação rendeu um preito a um cientista cuja descoberta tem beneficiado a milhões de indivíduos em todo o mundo.

A reação de Kahn tem dois tipos: o tipo qualitativo e o tipo quantitativo.

Na opinião do serologista brasileiro dr. José Thiers Pinto, o mais importante é o tipo quantitativo.

«Graças a esta reação — disse-me o dr. Thiers Pinto — pode-se determinar o progresso ou regresso da doença em um paciente, medicando-o na forma mais precisa possível.»

O dr. Thiers Pinto acompanhou o dr. Kahn na série de conferências que o cientista deu recentemente no Brasil.

«Havia momentos — conta-me o dr. Thiers Pinto — em que o prof. Kahn parecia até um artista de cinema.

«Numa conferência que deu para os estudantes em Niterói, foi aplaudido com entusiasmo fora do comum e, depois, viu-se rodeado por uma legião de caçadores de autógrafos.»

O dr. Kahn veio ao Brasil numa viagem patrocinada pelo Instituto Brasil-Estados Unidos e a Santa Casa da Misericórdia.

No prazo de 20 dias, fez 23 conferências.

Numa recepção, rodeado de brasileiros, eu encontrei o dr. Kahn.

É um homem baixinho, quase completamente calvo, que emana simpatia à primeira vista.

Sorri continuamente. Deu-me um abraço bem brasileiro e foi dizendo:

«Se lhe perguntarem o que Reuben Kahn pensa do Brasil e dos brasileiros, diga-lhes que estou positivamente apaixonado por esta terra e este povo.»

«Nunca encontrei gente mais cordial, mais humana, mais capaz de sentimentos de amizade e hospitalidade.»

Pergunto a Kahn qual foi a coisa que mais o impressionou no Brasil.

«A boa educação do brasileiro.»

«Todos são tão bem educados aqui no Brasil que a vida se torna agradável mesmo em circunstâncias difíceis.»

Kahn conta como, um dia, depois de uma excursão em que todos ficaram exaustos, o casal Thiers Pinto insistiu em levá-lo de automóvel ao hotel, se bem que para isso tivessem que dar uma grande volta.

O sr. Thiers Pinto explica que qualquer brasileiro teria feito o mesmo com hospede não ilustre.

«Aí tem você — comenta o dr. Kahn, inclinando-se um pouco ante a sr. Thiers Pinto — o que eu quero dizer: a boa educação dos brasileiros é o maior dom desta terra privilegiada.»

AL NETO

Banco do Brasil S. A.

O MAIOR ESTABELECIMENTO DE C-ÉDITO DO PAÍS

Tôdas as operações bancárias

Máxima garantia a seus depositantes

Nova tabela de juros para as contas de depósitos

DEPÓSITOS POPULARES 5%
Juros anuais, capitalizados semestralmente Retiradas livres. Limite de Cr\$ 1.000,00. Depósitos mínimos de Cr\$ 50,00. Cheques do valor mínimo de Cr\$ 2,00. Não rendem juros os saldos inferiores a Cr\$ 5,00. Os saldos excedentes ao limite e as contas encerradas antes de 60 dias da data da abertura

DEPÓSITOS LIMITADOS
Limite de Cr\$ 100.000,00 4 1/2 %
Limite de Cr\$ 20.000,00 4 %
Limite de Cr\$ 50.000,00 3 1/2 %

Juros anuais, capitalizados semestralmente Retiradas livres. Depósitos mínimos de Cr\$ 2,00. Cheques do valor mínimo de Cr\$ 5,00. Não rendem juros os saldos inferiores a Cr\$ 20,00, os saldos excedentes aos limites e as contas encerradas antes de 60 dias da data da abertura

DEPÓSITOS SEM LIMITE 2%
Juros anuais, capitalizados semestralmente. Retiradas livres. Depósito inicial mínimo a partir de Cr\$ 1.000,00. Não rendem juros os saldos inferiores a Cr\$ 1.000,00, nem as contas encerradas antes de 60 dias da data da abertura. Melhores taxas de juros para as contas de depósitos não inferiores a Cr\$ 1.000.000,00

DEPÓSITOS DE AVISO PRÉVIO
Retirada mediante aviso prévio de 60 dias 4%
Retirada mediante aviso prévio de 90 dias 4 1/2 %
Juros anuais, capitalizados semestralmente. Depósito inicial mínimo a partir de Cr\$ 1.000,00. Sem limite os depósitos posteriores e as retiradas. Não rendem juros os saldos inferiores a Cr\$ 1.000,00.

DEPÓSITOS A PRAZO FIXO
Por 12 meses 5%
Por 12 meses, com retirada mensal da renda 4 1/2 %
Juros anuais. Depósito mínimo de Cr\$ 1.000,00. Melhores taxas de juros para os depósitos por prazo superior a 12 meses

LETRAS A PRÊMIO 5%
De prazo de 12 meses
Juros anuais Depósito mínimo de Cr\$ 1.000,00. Letras nominativas, com os juros incluídos, seladas proporcionalmente. Melhores taxas de juros para as letras de prazo superior a 12 meses.

O BANCO DO BRASIL S. A. tem 280 Agências no país, além de duas no exterior, para tôdas as operações bancárias, inclusive o recebimento de depósitos.

No Estado do Rio de Janeiro estão em funcionamento as Agências nas seguintes cidades: Barra do Pirai, Bom Jesus de Itabapoana, Cabo Frio, Campos, Cantagalo, Itaperuna, Macaé, Niterói, Nova Iguaçu, Petrópolis, Resende e Volta Redonda

Filial de Nova Iguaçu: Praça da Liberdade, 98
Telefs.: 4 (Contadoria) e 25 (Gerência)
Esd. Teleg.: "Satélite" — Caixa do Correio, 3

EM NILOPOLIS

Vai agir com independência a bancada trabalhista

No vizinho Município de Nilópolis, a 28 de dezembro último, reuniu-se a bancada do PTB na Câmara Municipal, composta dos vereadores José Alves de Oliveira, Silvio Soares, José Francisco Fortes, Euclides Pereira da Silva e Valter José Bittencourt.

Nessa reunião, os referidos vereadores, considerando que a bancada do PTB não tem sido consultada quando da discussão de assuntos do interesse do Partido, e que eles não podem esquecer os compromissos que assumiram com o povo, deliberaram tomar uma atitude de independência na Câmara Municipal, continuando no entanto a apoiar o Presidente da República, o Governador do Estado, o Prefeito Municipal e o povo nilopolitano.

Complexo de inferioridade

Os pais nunca devem lançar em rosto dos filhos defeitos físicos que estes tenham. Nem mesmo convém lembrar lhes essa condição desagradável. Quando o fazem, concorrem para que a criança passe a se considerar inferior às demais e perca a confiança em si, tornando-se, assim, presa do que se chama «complexo de inferioridade».

Se seu filho apresenta algum defeito físico, procure incutir-lhe, com habilidade, a convicção de que isso em nada lhe diminua a capacidade.

SNES

A Escola de Corte e Alta Costura

DE
Mme. Azeredo
Confere diplomas pela Academia de Corte e Alta Costura do Rio de Janeiro

R. Mal. Floriano, 2239
TELEFONE 180 120
NOVA IGUAÇU — E. DO RIO

VENDE-SE
uma casa com 2 salas, 8 quartos e cozinha, à av. Cel. Francisco Soares, 488, a 3 minutos do calçamento. Facilitam-se 50% do pagamento. Tratar com o dr. Jair Neves, à rua Getúlio Vargas, 51, tel. 37. Nesta.

Vende-se ou Aluga-se

Prédio recém-construído, próprio para negócio, com 3 portos de aço e residência para família nos fundos, com entrada independente, construído em terreno de esquina. Tratar na rua Getúlio Vargas, 10, nesta cidade.

Produção de ferro gusa no primeiro semestre

Segundo informa o Serviço de Estatística da Produção, do Ministério da Agricultura, o país produziu, no primeiro semestre do ano de 1952, 349.997.774 quilos de ferro gusa, de valor de Cr\$ 479.591.002,00.

A maior quota de produção foi verificada em mês de maio (61.988.026 quilos, no valor de Cr\$ 85.263.980,00).

«CAIU UM HOMEM NO MEIO DO ATALHO» é um livro que suscitou debates quando surgiu, na Itália, na fase pre-realista do romance peninsular. Versa tema delicado e momentâneo com habilidade, pitoresco, vigor e graça. O autor, Vincenzo Spinelli, personalidade de renome no mundo educacional da Itália, acaba de se transferir para o nosso país, onde lecionará em uma de nossas principais faculdades.

Úlceras das pernas e varizes

Processos adotados nos Estados Unidos. Tratamento seguro e sem operação na maioria dos casos. O método adotado não exige repouso, podendo os doentes continuar seus afazeres diários. Esta especialidade constitui uma das Clínicas do

INSTITUTO CLÍNICO DR. FRANCISCO SANT'ANNA
R. da Assembléia, 32-3º Pav. - 8 às 18 h.
TELEFONE 22-4969 — RIO DE JANEIRO

FOTO ELITE Atende-se a domicílio para casamento. Retratos para documentos em 30 minutos. Especialista em reprodução de retratos a crayon, sépia e óleo. Vendas de máquinas, filmes, quadros, santos e álbuns.
Rua Marechal Floriano, 2243—Loja—Tel. 413—Nova Iguaçu

Oficina Mecânica
SOLDA ELÉTRICA E OXIGÊNIO
Serviço de torno mecânico e plaina, consertos de máquinas em geral, reforma em motores de combustão interna, montagem e assentamento de máquinas de qualquer tipo.
Bittencourt & Alarcão Ltda.
Trav. 13 de Março, 24. Tel. 136 NOVA IGUAÇU—E. do Rio

TOSSIST BRONQUITIS
VIBRO CRESOTADO
(SILVÉRIA)
GRANDE TÔNICO

Comercial
Casa Funerária
Casa Santo Antonio — Serviço Funerário — Gullhermina Ferreira da Silva, Rua Marechal Floriano, 2018. Tel. 86 — Nova Iguaçu.

Diversos
Dellm Pereira Montenegro — Construtor, Av. Santos Dumont, 626 — Telefone, 69 — Nova Iguaçu.
Mendoca e alpin — Com pra se qualquer quantidade, à rua S. Sebastião, 1695 (fundos) — Belford Roxo — Estado do Rio

NOVA AURORA
TERRENOS Á PRESTAÇÃO SEM ENTRADA E SEM JUROS
BAIRRO SÃO JORGE — Ramal de Xorém, Cordão barato, caminhonete do Belford Roxo a Nova Iguaçu até Nova Aurora. Clima igual a Petrópolis. Água com abundância, e luz e força passando dentro das terras. Planta aprovada pela Prefeitura da Nova Iguaçu. Facilidade de construção, vendida em 72 prestações mensais a começar de Cr\$ 220,00. Tratar à av. Rio Branco, 91, 6º andar, ou com o sr. Mello no local ou à rua D. Lucia, 60, em Belford Roxo, ou com o sr. Jucaia Ramos, à rua Marechal Floriano, 2035, telefone 285, em Nova Iguaçu—E. do Rio.

SERRARIA INDEPENDÊNCIA
Madeiras e Materiais para Construções. — Ferragens, Tintas, Cal, Cimento, Tijolos, Telhas, Manilhas, etc.
FRANCISCO BARONI & FILHA
Rua Ministro Lira Castro, 556-A
TEL. 240 — NOVA IGUAÇU — E. DO RIO

Mensagem aos italianos ausentes da Pátria

O Comendador Francisco Baroni, correspondente da Itália neste Município, recebeu o seguinte telegrama do Consulado italiano no Rio de Janeiro, a respeito da mensagem que o presidente da Itália dirige aos italianos residentes no Brasil e em outras partes do mundo:

"Con preghiera massima. Diffusione tra connozionisti e scrittori, messaggio augurale che presidente Einaudi ha oggi a tutti gli italiani sparsi nel mondo (...) che vive oltre i termini della Patria secondo ogni sua consuetudine (...) apprezziamoci ad attendere nel nuovo anno in comunanza di memorie e di progetti (...). Anche. Nel 1951 non sono mancate all'Italia le difficoltà ed io so che nel vostro animo come in quello di tutti noi permane viva la sollecitudine per i fratelli colpiti dal flagello che tante devastazioni ha arrecato nei beggioni meridionali e nella valle padana (...). Il bilancio ideale che tutte sizmo tratti a fare in vostro nome prima di riprendere il cammino non è privo di motivi di conforto ove si riflette al lavoro compiuto in ogni campo della vita nazionale et al progresso segnato verso la realizzazione di quei principi di giustizia e di libertà che (...) costituiscono l'essenza e il fondamento del vivere civile (...). Dovunque popoli un cuore italiano giunga il ringraziamento per quanto ognuno abbia fatto di bene nel nome di Italia ed insieme l'incitamento ad essere ed a sentirsi sempre più strettamente legati in un fervore incessante di affetti et di servizi volti a propiziare un migliore domani al nostro paese et al mondo intero (...) Italiani il saluto che vi reca la mia voce et il saluto della madrepatria (...). Vogliate accoglierlo con sentimento pari a quello che lo ha ispirato e farne parte con le gentili al cui fianco operare in unità di fede e con i loro capi ai quali desidero ind. Particolare oggi ricordarmi beneaugurando alla loro personale prosperita e alle comuni fatiche onde si alimentano le speranze dei popoli liberi (...) Luigi Einaudi colgo occasione per inviare v. s. mio cordiale saluto et auguri per anno nuovo con preghiera estendere a tutti connozionisti et famiglie giuseppe setti console d'Italia".

Neste ensejo, o Comendador Francisco Baroni tem o prazer, também, de saudar todos os italianos residentes neste Município, desejando lhes um ano novo feliz e cheio de prosperidade.

IGUASSU BASQUETE CLUBE

RESOLUÇÕES DO SR. PRESIDENTE EM 2-1-1952

a) - Tomar conhecimento e arquivar o ofício n. 335/51, do E. C. Iguassú; b) - arquivar o Boletim Oficial da LID; c) - remeter ao secretário o questionário AME/20-52 da Agencia Municipal de Estatística, para as devidas respostas; d) - 1 - reenciar por dois (2) meses o Sr. Diretor de Desportos; e) - designar o associado Jorge Martins para substituir aquele Diretor; f) - pedir ao quadro social atenção para o art. 24, alínea h dos Estatutos.

HUGO SOMMA - 2º Secretário

DR. FERNANDO DOURADO DE GUSMÃO

ADVOGADO
Trabalhista - Civil - Comercial
Inventários - Despejos - Questões sobre terras - Decreto-lei 58
Horário: 12,00 às 16,00 hs.
Terças e quintas-feiras
Rua Mal. Floriano, 1962 - Sob.
Em frente à ponte de Nova Iguassú

COLOCAÇÃO

Rapaz maior, de responsabilidade, reservista com todos os documentos, procura colocação no comércio local. Cartas a esta redação para o sr. Darlo dos Santos Bravos.

Compro uma casa, mesmo esta não alugada. Entro com 60%. Cartas a esta redação, para o sr. Ary.

A Flor de Iguassú Ltda.

Flores naturais, bouquets, etc.
Rua Bernardino Melo, 1795
Nova Iguassú

Trabalhos gráficos? Na redação deste jornal

E. C. Iguassú

RESUMO DOS ATOS DO SR. PRESIDENTE:

a) - Incluir no quadro social, como contribuintes, os ares. José de Assis Ferreira, Manoel Corrêa Pereira, Frederico Castro Perreira Neto, Joari Monteiro Martins, Frederico Fernandes Perreira, Odilardo Alves, Expedito Fernandes, Durval Batista dos Santos, Altamiro Borges de Frelas e Aquiles Braga Jr., estes dois últimos de acordo com o art. 37 dos Estatutos; e no Departamento Feminino, como contribuintes, as srs. Shirley Ballista de Lima e Sônia de Lourdes Alves; b) - fornecer carteira social às sras. Arya Leal Braga, Vilma Mire, Dulce T. Braga, Rute Bacelar Viana e às sras. Eli Top Braga, Elza Leal Braga e Norma Barbosa Ferreira, a esta última depois de lhe conceder demissão, a pedido, do Departamento Feminino; e segunda via de carteira social ao sr. Feliz da Silva; c) - cancelar, a pedido, a licença concedida ao socio sr. Ramon Peisold; d) - agradecer o convite para o Baile de São Silvestre da A. A. Filhos de Iguassú, e a oferta feita ao clube pelo sr. Cristóvão Chaves de 41 cadeiras para uso no Bar; e) - oficiar ao Presidente do E. C. Iguassú, sr. Carlos da Silva Côrtes, solicitando-lhe que aguarde oportunidade para a cessão de nossa praça de esportes.
Nova Iguassú, 31-12-1951.
Luiz de Azeredo
Diretor da Secretaria

Edital de concorrência

A Diretoria do E. C. Iguassú comunica aos interessados que receberá até o dia 23 do corrente, às 21 horas, propostas em envelopes fechados, para o arrendamento dos serviços de Bar existentes na sede social e nos Campos de Futebol e Basquete para o corrente ano. A Diretoria se reserva o direito de apreciar a idoneidade moral e financeira dos proponentes, antes de lhes examinar as propostas. Qualquer informação poderá ser obtida na Tesouraria do Clube.
Nova Iguassú, 5-1-1952.
Nicolau Rodrigues da Silva
Presidente

Nasceram na Maternidade

Na Maternidade de Iguassú, verificou-se o nascimento, nas duas últimas semanas, de 32 bebês, sendo 18 do sexo masculino.

Agradecimento

Maria Amelia Kelly Marques agradece sensibilizada, aos seus prezados colegas e amigos dos Cartórios, o Papai Noel que lhe enviaram pelo Natal, desejando-lhes um feliz ano novo.
Nova Iguassú, 1-1-52.

Prefeitura Municipal de Nova Iguassú

EDITAL Inspeção de Rendas

Faz saber a todos os que o presente Edital virem ou dele conhecimento tiverem, que no dia 8 do mês corrente, às 14 horas, no Depósito Público desta Prefeitura, serão vendidos em hasta publica com a presença do sr. Encarregado dos Serviços Externos da Inspeção de Rendas, a quem maior lance oferecer, um cavalo russo tordilho com as marcas A. S., no quarto e F na cara; um cavalo castanho estrela na testa, marca HO no quarto e 3 na cara, com um sinal de ferida na barriga; gata 1483 de 20 de dezembro último; uma égua castanha com pintas brancas no lombo com uma poira bala escura, gata 1479 de 14 de dezembro; uma potranca tordilho sem marca, gata 1486 de 28 de dezembro p. passado. Todos os animais foram apanhados na Av. Presidente Dutra. E, para que todos os interessados tivessem conhecimento, mandou lavar o presente Edital, que será afixado em lugar de costume Dado e passado nesta cidade de Nova Iguassú, aos 3 dias do mês de janeiro do ano de 1952 Eu, Laurita Barbosa Ramos, Escriu-ta, o datilografar. E eu, Azziz Rachid, Chefe da Inspeção de Rendas, o subscrevo e assino Azziz Rachid.

PORTARIAS

O Prefeito Municipal de Nova Iguassú, usando das atribuições que lhe confere a legislação em vigor,

Concede, nos termos dos artigos 161, § 4º, e 163 do decreto-lei n. 624, de 28 de outubro de 1942, e de acordo com o laudo médico, ao Professor, do Quadro Suplementar, Irene da Silva Oliveira, 10 dias de licença, com vencimento, para tratamento de saúde, a partir de 10 do corrente.
Prefeitura Municipal de Nova Iguassú, 12 de dezembro de 1951.

Concede, nos termos dos artigos 161, § 4º, e 163 do decreto-lei n. 624, de 28 de outubro de 1942, e de acordo com o laudo médico, ao Secretário de Ginásio, Padrão I, do Quadro I, Odilon Antenor de Oliveira, 30 dias de licença, com vencimento, para tratamento de saúde, a partir de 12 do corrente.
Prefeitura Municipal de Nova Iguassú, 31 de dezembro de 1951.

Concede, nos termos dos artigos 161, § 4º, e 163 do decreto-lei n. 624, de 28 de outubro de 1942, e de acordo com o laudo médico, ao Fiscal de Distrito, Classe K, Interino, do Quadro II, Manoel de Lima Lobo, 20 dias de licença, com vencimento, para tratamento de saúde, a partir de 26 do corrente.
Prefeitura Municipal de Nova Iguassú, 31 de dezembro de 1951.

LUIS GUIMARÃES - Prefeito

Comarca de Nova Iguassú

EDITAL

De publicação de documentos, em processo de loteamento de terras, a requerimento de Euclides Vieira Costa e sua mulher, com o prazo de 10 dias, na forma abaixo:

Henrique Duque Estrada Meyer, Oficial da 1ª Circunscrição do Registro de Imóveis da Comarca de Nova Iguassú, Estado do Rio de Janeiro, etc.

Pelo presente edital, com o prazo de 10 dias, faço saber aos interessados, porventura existentes, que por Euclides Vieira Costa e sua mulher foram depositados neste cartório, para inscrição nos termos do Decreto-lei n. 58 de 10 de dezembro de 1937, regulamentado pelo Decreto n. 3.079, de 15 de setembro de 1938, o memorial, a planta, os títulos de domínio e os demais documentos alusivos ao loteamento da seguinte área de terras: Terreno situado à estrada do Taquaral, em Cava, fora do perímetro urbano, medindo 265ms. de frente, 150ms. pelo lado que confronta com a linha da Estrada de Ferro Rio d'Ouro, ramal do Tingá, 323ms. pelo lado que divide com o canhão do Barro Branco e finalmente 568ms.50 pelos fundos, em duas linhas, perfazendo a área quadrada de 99.500ms. Aos interessados, porventura existentes, fica marcado o prazo de 30 dias, contado da última publicação deste, para apresentação de impugnações. Para constar foi lida este e outros de igual teor, para afixação e publicação, na forma da lei Dado e passado aos vinte e sete de outubro de mil novecentos e cinquenta e um, nesta cidade de Nova Iguassú, Estado do Rio de Janeiro. Eu, Henrique Duque Estrada Meyer, Oficial, o subscrevo e assino. Assinado: Henrique Duque Estrada Meyer. Extraído por cópia logo em seguida, estando o original, que foi afixado, selado na forma da lei. Eu, Henrique Duque Estrada Meyer, Oficial, a subscrevi e assino, depois de conferida com o original. Henrique Duque Estrada Meyer.
1-3

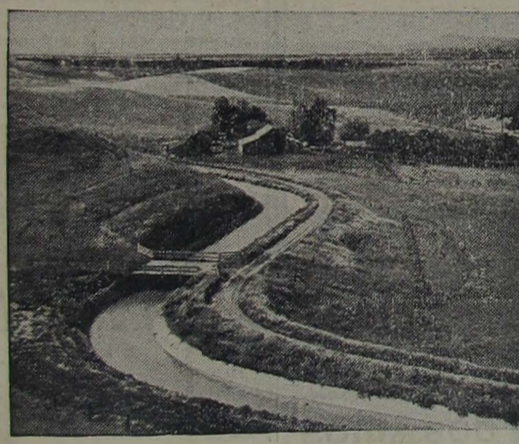

BAIRRO JOANA D'ARC

Vendem-se magníficos lotes de terreno, localizados no prolongamento da rua Paulo de Frontin, a 3 minutos a pé da estação, em rua calçada, com o mais belo panorama e melhor clima da cidade, providos de luz elétrica, água, esgoto e ruas calçadas a paralelepípedos.

VENDAS Á VISTA E A LONGO PRAZO

Tratar com o sr. Jorge, na Praça da Liberdade, 84 -- Nova Iguassú -- E. do Rio

LOPOLIS
independente
trabalhista
inferioridade
VENDE-SE
ferro gusa
semestre
pernas e varizes

Vamos plantar mamão

JOÃO S. DECKER

A cultura racional do mamoeiro constitui uma rica fonte de renda, mesmo sem o investimento de grandes capitais. Sua distribuição por todos os países tropicais e subtropicais mostra claramente, a grande adaptabilidade desta planta às mais diversas condições do ambiente, produzindo sempre abundantes colheitas de frutos deliciosos e dotados de grande valor dietético.

O mamoeiro, entretanto, deveria ser cultivado não só como planta de grande cultura, mas ainda em todo quintal e mesmo nos pequenos jardins, por ser altamente decorativo.

Nunca haverá superprodução; e se a cultura mais extensa provocasse uma baixa nos preços atualmente vigentes, que tornam este delicioso e saudável fruto inexistível à bolsa das classes menos abastadas, nem por isso ficaria irreprodutiva. A grande massa do povo disporia, assim fôsse, de um alimento que, fazendo parte do cardápio de cada dia, contribuiria para proporcionar ao nosso povo subnutrido uma alimentação menos unilateral.

Por vários motivos a cultura do mamoeiro é altamente desejável.

Mas para que o fruto adquira todas as suas boas qualidades e para que o mamoeiro se torne realmente uma rica fonte de renda, é indispensável que se atente a certas exigências que a planta apresenta. Além disso é preciso conhecer algumas particularidades biológicas, intimamente ligadas à sua cultura racional.

(Distribuição EDIME)

TENDES GRIPPE?
TOMAE O LEGÍTIMO
ALLUMSATIVUM
DE
COELHO BARBOSA & CIA



Laboratórios:
R. Joaquim Palhares, 643-Rio

Gratis — Peça o Indicador Homeopático "Coelho Barbosa", escrevendo para o endereço acima

Lar de Jesus

Festa de seu 10º aniversário

A madrugada chuvosa e o dia 1º de janeiro indolente e chuvoso, também, teriam prejudicado de muito o Lar de Jesus, se a Instituição não tivesse amigos e cooperadores que já sabem enfrentar mau tempo em tais circunstâncias.

Por isso mesmo, coisa de umas trezentas pessoas compareceram ao décimo aniversário do Lar de Jesus, cuja comemoração consistiu:

Hasteamento, pela manhã, da Bandeira, cantando as crianças o Hino Nacional.

A's 15 horas, o programa comemorativo, que começou com a "Canção da Alegria Cristã", cantada pelas crianças, falando, a seguir, para empossar a nova Diretoria, o presidente do Conselho, Vitorino Elói dos Santos, que teve expressiva página.

A Diretoria se empossou, assinando as diretoras o Termo de Posse: Ds. Maria de Lourdes Peretra, Iza Chaves de Almeida Machado, Aurora Sousa Marques, Laura Babo, Herminia de Sá e Zaira Walngartner.

Palaram, então, Ds. Iza e Zaira em nome da Diretoria empossada.

As crianças cantaram, a seguir, a Prece a Jesus, e o prof. Leopoldo Machado, mesmo seniado, dado o seu estado enfermo que ele mesmo esteve a pique de tanto, e sobre as obras já quase concluídas e ainda a construir-se, e sobre seu novo livro "Graças sobre Graças", que desejaria distribuir neste dia, em homenagem à esposa desencarnada.

Depois, o Bolo de Aniversário, com 10 velas, que foram apagadas pela menina Angelica, também de 10 anos, que andou e falou no Lar de Jesus. O bolo foi cortado e as fatias distribuídas entre espectadores e internadas.

Multas Senhas, "Unidos para o Bem", a benefício da construção da obra, foram distribuídas.

O derrame de livros... livros a manchetinhas coube ao Vovô Vitorino, que distribuiu muitos volumes com que lora agraciado na tombola.

As crianças do Lar de Jesus, e jovens da M. E. L. e da Casa de Jesus, de S. Cristóvão, executaram, acompanhadas por

CORREIO DA LAVOURA

ÓRGÃO INDEPENDENTE FUNDADO EM 22 DE MARÇO DE 1917

Fundador: SILVINO DE AZEREDO

Red. e Oficinas: Rua Bernardino Melo, 2075

Telefone: 180

ANO XXXV

NOVA IGUAÇU (Estado do Rio), 6 DE JANEIRO DE 1952

N. 1.816

POEMA DA INCERTEZA

DE YBICUV T. DE MAGALHÃES

O que pode me contar
o Céu de nuvens pardas,
que tem dias claros
e sombras turvas,
que espalha o sol e as chuvas,
a escuridão e o luar,

Do ano que se foi
e do que acaba de chegar?!

O que pode me contar
o mar, o imenso mar,
que tem seus dias calmos,
seus dias de fúrias,
que ouve as preces e as laméncias
de todos a murmurar...

Do ano que se foi
e do que acaba de chegar?!

O que pode me contar
a Terra! Esta Terra que Deus abençoou,
que tem as flores,
os prados verdejantes,
as colinas, os montes,
onde canta a passarada
em todos os horizontes...

Que conta — Terra bendita,
que abala a alma
e que os Mundos agita...

O que pode me contar,
Do ano que se foi
e do que acaba de chegar?!

O Céu aí está,
Silencioso e calmo,
de noites turvas ou entuadas,
cobrindo os felizes
e as almas torturadas,
... e nada pode contar.

O Mar aí está,
ora manso, ora se agitando,
erijecendo,
cobrindo com o lençol de espumas esverdeadas,
os que se banham sorrindo
e os que nele vão perecendo.
... e nada pode contar.

A Terra aí está,
por vezes, a seca abraça,
por vezes, a chama refloresce,
os pomos dourados dem,
ouvindo as nossas preces...
encobre os atos da vida,
encobre os que tombam com a morte,
e não para de girar...
entretanto — nada pode contar!...

Nós — seres pequeninos —
Diante dessas grandezas tantas,
portadores da feiura,
portadores da beleza que suplanta,
que sucumbimos ao Mar,
que sucumbimos à Terra,
só imploramos ao Céu, para nos orientar...

Mas... nada podemos contar,
Do ano que se foi
e do que acaba de chegar!...

Verão de 1951

Granja Maria dos Anjos

Serv. Est. da Prod. Min. Agríc. Reg.º 45.716.

Inspecionada pela Defesa Sanitária Animal do Ministério da Agricultura.

CAIXA POSTAL, 23

Ovos para incubação e consumo.
Pintos de 1 dia — todas as seg. feiras.
Franginhas de 8 e 12 semanas.
Frangos em início de postura.
Frangos para mesa e galinhas da raça "Prodigio" New Hampshire.

Faça uma visita à Granja, a fim de observar as suas moderníssimas instalações — o seu sistema de criação — e conhecer a grande incubadora automática "Bucheye Streamliner", com capacidade para 32.640 ovos.

Aguardamos também com prazer a sua visita ao Box nº 24 do Mercado Santo Antônio.

Estrada da Guarita — Bairro Três Corações
NOVA IGUAÇU ESTADO DO RIO

conjunto musical, vários números de arte.
Depois, visita às obras em construção e à Exposição de trabalhos de agulha das crianças.

O programa foi animado pelos confrades Iza Machado, A. Palva Melo e José Lucena. A Prece de encerramento foi do Sr. A. Marques e o bar, entregue a Alcebiades Machado e Waldemiro Peretra.

A ERVILHA SECA

A ervilha seca é uma leguminosa que pode substituir com frequência, e sem nenhuma desvantagem o feijão.

Sua composição é a seguinte: 58,40% de hidratos de carbono, 22,75% de proteínas, 1,20% de gorduras, 1,70% de ferro, pequenas porções de cálcio e fósforo e bom teor de vitaminas B1 e B2.

A farinha de ervilha já bastante usada em nós, contém 52,85% de hidratos de carbono, 21,97% de proteínas, 0,76% de gorduras, 1,70% de ferro superior da ervilha em grãos secos, e as vitaminas B1 e B2.

A ervilha presta-se a saborosas preparações: sopas, que adicionadas de toucinho e manjericão adquirem mais requintes de sabor e purê também deliciosos.

Constitue, pois, uma leguminosa mais um valioso elemento para a variedade e enriquecimento da dieta.

Lavrador! Criador!

Ouvindo diariamente no RADIO RECORD — "A maior", o seu programa "RUMO AO CAMPO", de 7,30 às 8,00 horas.

Ouvintes do Interior!

As notícias de sua cidade são apresentadas no RADIO RECORD — "A maior", no programa "HORA DOS MUNICÍPIOS", de 8,00 às 9,00 horas.

E mais uma vez, todos repetem RADIO RECORD PRB-9 — S. Paulo — "A maior"

Vende-se

um magnífico terreno para construção, à rua Rita Gonçalves, a 4 minutos da Estação. Tratar na rua Getúlio Vargas, 124, sob. com d. Alda.

Durvalino dos Santos

Despachante Estadual

Rua dr. Getúlio Vargas, 111
1º andar — Sala 103
NOVA IGUAÇU — E. DO RIO

Academia Profissional Santo Antônio

(Contigua à Escola Normal Santo Antônio — Nova Iguaçu)

Mensalidade: 25 cruzeiros. Horários: Das 8 às 10 da manhã.

Diretor geral: PROF. DR. JOSÉ A. MACHADO FILHO

MATÉRIAS DO CURSO: Português, Francês, Inglês, Matemática, História da Civilização, Geografia, Ciências, Contabilidade (Escrituração em cartil), Dactilografia, Taquiografia, Desenho, Música, Corte, Costura e dados, Flores e outros trabalhos manuais.

Máquinas de escrever: Remington, Royal, Underwood, Mercedes e outras inteiramente novas, etc.

Máquinas de costura: Singer, Pfaff, Minerva e outras.

GRUPO ESCOLAR «SANTO ANTONIO»

(Anexo à Escola Normal «Santo Antônio»)

Aceitam-se meninos e meninas em turmas separadas.

Anexos a esses Educandários funcionam o Grêmio Estudantil Dom José André Coimbra e a Biblioteca Monteiro de Alencar para recreação sadia dos alunos.

MUSICA para recreação sadia dos alunos.

ASSISTENCIA SOCIAL «SANTO ANTONIO» — (Médico Advogado, etc.): Os alunos do Ginásio «Santo Antônio» da Escola Normal «Santo Antônio», da Academia Profissional «Santo Antônio» e do Grupo Escolar «Santo Antônio» gozam de vantagens especiais concedidas pela Assistência Social «Santo Antônio».

Estão abertas as matrículas. — Para quaisquer informações: ACADEMIA PROFISSIONAL «SANTO ANTONIO»

(Contigua à Escola Normal «Santo Antônio», em Nova Iguaçu)

UM ABISMO A TRANSPARÊNCIA

OTO LARA REZENDE

Especialmente para o CORREIO DA LAVOURA

Quando se considera o adulto como tipo de indivíduo perfeitamente educado para a família, o trabalho social, para que usufrua dos bens da cultura e da civilização — toda educação de adultos é de caráter negativo, ensina o prof. Lourenço Filho. E continua: "qualquer de suas formas, ela atende a alguma finalidade individual e social."

A Campanha de Educação de Adultos que entre nós, preencher o vácuo aberto com irrisório no adolescente e no adulto analfabeto, para que possa viver incorporados à civilização. Mas "o que falta, caso, é tudo, ou quase tudo. Muitos homens e mulheres espalhados pelo imenso território brasileiro, encontram-se num nível de vida que se confunde às vezes com a vida dos animais... É doloroso dizer muito mais, porém, é ser verdade. Foi o que notou o escritor estrangeiro que andou estudando a realidade brasileira. E é o que podemos ver, todos nós que olhos e coração abertos para este país.

As proporções da ignorância não devem, de diminuir os que desejem trabalhar contra ela. É grande, começemos já. Há um vácuo imenso, e falta enorme a cobrir. A Campanha de Educação de Adultos tem obtido resultados promissores. Não é o esforço, poderemos, no espírito de uma luta com um Brasil melhor, onde não existam os que vivem num estéril que contraria a própria natureza humana.