





### CLUBE DOS CAÇADORES DE NOVA IGUASSU

#### Torneio de Tiro ao Prato

2ª prova, realizada em 20 de novembro p. passado

Equipe	Pontos antes	Feitos	Total
<b>EQUIPE "A"</b>			
1º—Ten. Roberto Cabral	9	7	16
2º—Sebastião Henrique Duccini	4	7	11
3º—Arnaldo Palmeira	2	3	5
<b>EQUIPE "B"</b>			
1º—Manoel J. Ribeiro Filho	7	6	13
2º—Alf. Secud	3	4	7
3º—Luiz Vittorio	2	3	5
4º—Firmino Carlos Mendes	2	—	2
5º—César dos Santos Palmeira	1	1	2
6º—Max Kreis	1	—	1
7º—Triel Garcia de Macedo	0	—	0
8º—Antonio Falcão	0	—	0

**DR. A. FATORELLI**  
MÉDICO OCULISTA  
ASSISTENTE DA FACULDADE DE CIÊNCIAS MÉDICAS  
Receita de Óculos - Doenças e Operações dos Olhos  
CONSULTÓRIOS:

Rua Bernardino Melo, 1835  
Sala 25 - Edifício Cocozza  
2ª, 4ª e 6ª, das 15 às 18,30 horas  
NOVA IGUASSU

Avenida 13 de Maio, 23  
4º andar - Sala 440  
Edifício Darke - Tel. 22-3620  
RIO DE JANEIRO

**UM BELO PRESENTE DE "ALTEROSA"**

As festas de Natal, e cumprindo uma de suas mais antigas tradições, "Alterosa" está lançando agora em todo o Brasil a sua famosa oferta especial para assinaturas. Este ano, a oferta consiste num magnífico brinde a quantos assinarem a revista da família brasileira: um lindo romance das Edições Melhoramentos, inteiramente gratuito.

J. Silva, firma estabelecida à rua "H", n. 4, em Miguel Couto, neste Município, comunica que perdeu os seus livros fiscais, acompanhados de notas de compras, no trajeto de Nova Iguaçu à aquela cidade e convida a quem os encontrou, entregá-los no endereço acima, que será regamente gratificado.

Miguel Couto, 21 de novembro de 1955.  
a) J. SILVA 2-4

**DR. ALVARO RODRIGUES DA SILVA**  
CIRURGIÃO DENTISTA

Cabinete moderno — Excelentes instalações — Raio X.  
HORARIO — Terças, 9.30 às 12.30 horas, das 9 às 13 horas.  
Rua Bernardino Melo, 1919, 1º andar, salas 2 e 3, Edif. PIPA

**Dr. Hélio Cianni Marins**  
CIRURGIA GERAL

Médico Assist. Clínica Cirúrgica do Hospital I.A.P.E.T.C.  
Consultório: Residência:  
R. Governador Portela, 1158 R. Bernardino Melo, 2429  
Tel. 450-120 Tels. 450 e 450-111  
Diariamente das 16 às 20 horas

**Manoel Furtado Gama**  
ADVOGADO

CAUSAS CÍVEIS, COMERCIAIS E CRIMINAIS  
Rua dr. Thibau, 299, apts. 101 e 102  
Nova Iguaçu — Estado do Rio

### GRANDE NATAL!... Com os melhores livros SENHORES PROFESSORES

**Colégios Particulares e Escolas Públicas Municipais**

Lembrem-se que os seus alunos devem apresentar os seus desenhos até o dia 5 de dezembro próximo. A beleza do concurso será a apresentação do maior número de desenhos.

A comissão julgadora está composta assim: Prof. Leonardo Carleto de Almeida, Prof. Ayxa Faria Soares, Sr. Luiz de Azevedo, Prof. Dora Eulália Papaléo, Prof. Luiza Chambarelli, Sra. Arinda Barbosa Schiavo, Prof. Amador Vieira Borges, Prof. Newton Gonçalves de Barros e Prof. Candido da Silva Pinto.

Todos devem concorrer.

Compre o que precisam para os melhores desenhos nas:

**Lojas da Nova Civilização**  
(Serve Melhor... Para Servir Sempre...)

é a CASA DO ESTUDANTE, pois faz um desconto de 10%, em tudo que você comprar lá.

Matriz: Rua Paulo Frontin, 65  
Filial: Galeria Iguaçu, Loja 10  
Um Povo Culto Será Sempre Independente

**Paris Modas Ltda.**

Artigos finos para Senhoras

Luvras, Leques, Meias, Bolsas, Bijuterias finas — grande sortimento de Soutiens e Lingerie.

Rua Otavio Tarquinio, 50

**PHILIPS OFICINA TELE-TEK**

Rádio e Televisão  
SERVIÇO AUTORIZADO PHILIPS  
Chamados a Domicílio

Rua Mendonça Lima, 48  
NOVA IGUASSU

**BALANÇAS FILIZOLA**  
Distribuidores nesta cidade:

**Casa Mercurio de Ferragens Ltda.**

Rua Marechal Floriano, 2219  
Tel. 47 — Nova Iguaçu

**Dr. José A. Machado Filho, Consultor Jurídico da Diocese**

Causas Cíveis, Comerciais, Criminais e Trabalhistas

Trav. Mariano de Moura, 3 (ao lado da Igreja de Santo Antonio) — Nova Iguaçu

### JUIZO DE DIREITO DA COMARCA DE NOVA IGUASSU

## Edital de Praça

com o prazo de trinta (30) dias, a requerimento de Margarida Simas do Amaral, inventariante do espólio de Ernesto Carneiro do Amaral, com o abaixo se declara:

O Doutor José Pellini, Juiz de Direito da Comarca de Nova Iguaçu, Estado do Rio de Janeiro, por nomeação na forma da lei, etc.

Faz saber aos que o presente edital vierem ou dele conhecimento tiverem, com o prazo de trinta (30) dias, que no dia três (3) de janeiro de 1956 próximo vindouro, às 14 horas, no saguão do Edifício do Fórum desta Comarca, à rua Bernardino Melo, esquina da rua Paulo de Frontin, o porteiro dos auditórios levara à praça, a requerimento de Margarida Simas do Amaral, inventariante do espólio de Ernesto Carneiro do Amaral, no respectivo processo de inventário que corre os seus termos pelo expediente do Cartório do 2º Ofício, por preço superior ao da avaliação que é de Cr\$ 50.000,00 (cinquenta mil cruzeiros), dada a fls. 72, o seguinte terreno: Terreno localizado à rua Barão de Tingüá, entre os números 439 e 485, medindo catorze (14) metros de frente, mesma largura na linha dos fundos, por vinte e quatro (24) metros de cada um dos lados, desmembrado de maior porção. Quem no dito imóvel quiser lançar compareça no dia, hora e local acima indicados, que o porteiro dos auditórios entregará o rolo da arrematação a quem mais der acima da avaliação. Para constar foi feito o presente e outros de igual teor, para publicação e afixação na forma da lei. Dado e passado nesta cidade de Nova Iguaçu, Estado do Rio de Janeiro, aos vinte e dois (22) dias do mês de novembro do ano de mil novecentos e cinquenta e cinco (1955). Eu, (as) Rui Ferreira da Silva, Escrivente de Justiça, o datilografar. E eu, (as) Henrique Duque Estrada Meyer, Escrivã, o subscrirei. (as) José Pellini, Juiz de Direito.

**CONFITARIA ELITE PANIFICAÇÃO**

Doces finos. Biscoitos de todas as qualidades. Pão quente a toda hora. Especial café moído à vista do freguês.

Acetam-se encomendas para festas

**Irmãos Carvalho**

Rua Marechal Floriano, 1946 — Tel. 252 — Nova Iguaçu

**REGISTRO DE IMÓVEIS**

Pelo presente edital, com o prazo de trinta dias e publicação por três vezes, atendendo ao que lhe foi requerido por Kylyo Pereira dos Santos, por si e representando os demais socios, faz saber aos promitentes compradores Hilário José Batista, Manoel Teixeira de Moraes e Edmundo Augusto Mussel, todos com residências atualmente ignoradas, para no Cartório do 2º Ofício em Nova Iguaçu, liquidarem os pagamentos das prestações atrasadas, dos contratos averbados no livro 8/E, fls. 174, sob ns. 4 e 8, referentes às promessas de compra dos lotes 9, 10, 11 e 6, 7 e 8 da quadra C, do Parque do Laranjal, sob pena de o não fazendo serem cancelados os aludidos contratos. Dou fé, nesta cidade de Nova Iguaçu, aos 18 dias do mês de novembro de 1955. Eu, Henrique Duque Estrada Meyer, Oficial do Registro, o subscrirei e assino. Henrique Duque Estrada Meyer.

**RUY AFRANIO PEIXOTO**  
ADVOGADO

Diariamente das 16 às 18 horas  
Rua Getúlio Vargas, 122 — Sala 102  
TELEFONE 50 — NOVA IGUASSU

**Carlos Alberto da Silva,**  
Despachante Oficial da Secretaria de Segurança Pública junto à Delegacia de Polícia nesta cidade, Rua Getúlio Vargas, 225, Nova Iguaçu, E. do Rio.

**Lojas MARACANÃ LTDA.**

Móveis de todos os estilos — Aparelhos domésticos em geral  
TODOS COM GARANTIA

Distribuidores da General Electric, Geladeiras Kelvinator, Enceradeiras Electrolux, Móveis Cimo e Casa Prat.

**BRINQUEDOS ARTÍSTICOS**  
Bonecas que andam e choram — Bichos com voz — Automóveis automáticos — Bicicletas e Velocípedes de todos os tamanhos e uma infinidade de novidades.

Tudo á Vista ou a Prazo!

Lojas Maracanã Ltda.—Av. Nilo Peçanha, 213 a 239—Tel. 21—Nova Iguaçu

**SERVICO DE ALTO FALANTES DE NOVA IGUASSU**  
Com o melhor, a Rádio Cultura falante, como é a única, em defesa de seus direitos

**Fotografias PETIZ**  
Ernani Moreira  
Rua Mal. Floriano, 2019, sob. — Nova Iguaçu

**Sociedade dos Lavradores de Pedra Lisa**  
Edital de Convocação da Assembléa Geral

**Mercearia e Bar Gato Preto**  
REVENDEDORA DOS PRODUTOS MELU  
Leite Moço — Leite Ideal — Creme de Leite — Ninho — Lactogeno — Nestlé — Fariola Lactea — Sisco

**Bolos artísticos**  
Mme. Roza

**Conjuntos de Sobretudo**  
Aluga-se no centro comercial com banheiro. Aluguel: Cr\$ 3.000,00 por mês. Tratar à rua Marechal Floriano, 1946.



Tribuna Laborista

INFRATORES RENITENTES teimam em não cumprir leis nacionais e municipais

Já foi por demais detatada a precuidação dos dispositivos constantes da Lei 635 de 6 de janeiro de 1949 e do Decreto 27.045 de 12 de agosto do mesmo ano, para que ninguém possa ignorar o que quer incurrir-se do seu não cumprimento...

Um sr. Vereador por Belford Roxo solicitou à Câmara Municipal Iguassuana fosse mandada uma sugestão desta ao sr. Prefeito, no sentido de fazer valer a lei e regulamento acima referidos...

ANTONIO JOAQUIM MACHADO

Posto de Serviço Automobilístico

“ESSO”

Oficina mecânica, Borracheiro, Eletricista, Pintura, Capoteiro, Boxes de Lubrificação, Peças e acessórios, Pneus, Camaras de ar e Baterias.

Monteiro dos Santos & Cia.

Revendedores da ESSO STANDARD DO BRASIL INC.

Rua Marechal Floriano Peixoto, 2422 Tel. 83—Nova Iguassú—E. do Rio

NOVA AURORA

TERRENOS À PRESTAÇÃO SEM ENTRADA E SEM JUROS

BAIRRO SÃO JORGE — Ramal de Xerém. Condição barata, esminhete do Belford Roxo e Nova Iguassú até Nova Aurora. Clima igual a Petrópolis. Água em abundância, e luz e força passando dentro das terras...

Casa Mercúrio de Ferragens Ltda.

Madeiras e materiais para construção. — Fabricantes de esquadrias em geral. Distribuidores do Cimento MAUÁ. — Chapas para cobertura e tubos de Cimento-Amianto CIVILIT. — Tintas “Atlantica”, Artigos Sanitários, Manilhas, Telhas, Material Elétrico e Hidráulico em geral, Ferragens, Louças e Artigos para presentes.

Rua Marechal Floriano Peixoto, 2210 — Telefone 47 — Nova Iguassú

Um Bom Natal... Só Com Bons Livros!...

A GRANDE SINTESE Esta obra é o Evangelho da ciência, renovando todas as capacidades da religião e da filosofia, reunindo as revelações espirituais e restaurando o messianismo do Cristo, em todos os institutos da evolução terrestre...

A VIDA NO PLANETA MARTE e os discos voadores Outro livro soberbo que deve ser lido por todos os que se interessam pela grandeza da Humanidade. Visitem a VERDADEIRA FEIRA DO LIVRO LOJAS DA NOVA CIVILIZAÇÃO...

LOJA RITZ

Roupas feitas em geral. Seção de Alfaiataria para homens, senhoras e crianças. — VENDAS A PRAZO. — Perfumarias. Bijouterias. Artigos para presentes, etc.

Antonio Alves & Cia. Ltda.

Rua Mal. Floriano Peixoto, 1730 — Tel. 23 Nova Iguassú Estado do Rio

COMPRA DE NECOCIO

O recibo particular de compra e venda de casas comerciais, só tem valor e produz os seus efeitos de cessão, quando transcrito no registro público (art. 135, do Código Civil Brasileiro)

Sem essa cautela, é como se não existisse o recibo

DESPACHANTE S. S.

Dr. Nelson Benjamin Monção

INVENTÁRIOS, FALÊNCIAS, CONCORDATAS, COBRANÇAS, DESPEJOS, DESQUIT S. DEFESAS PERANTE O JURI E TRIBUNAIS DA REPÚBLICA. HONESTIDADE, RAPIDEZ, EFICIÊNCIA E MÓDICO HONORÁRIOS.

O GURÍ

A CASA DAS ROUPINHAS PARA CRIANÇAS Uniformes Colegiais — Rendas — Lãs — Linhas — Botões. RUA MINISTRO MENDONÇA LIMA, 226 — NOVA IGUASSÚ

Ferragens Madeiras Comércio Indústria Ltda.

Rua Min. Mendonça Lima, 638-Nova Iguassú

FERMACIL

Material de construção — Fabricação de esquadrias em geral — Distribuidores exclusivos dos estabelecimentos «Look» para janela guilhotina sem peso.

EDITAIS

Registro de Imóveis da 2ª Circunscrição de Nova Iguassú

Hermes Gomes da Cunha, Oficial do Registro de Imóveis da 2ª Circunscrição de Nova Iguassú. Pelo presente, atendendo ao que lhe foi requerido pela IBA—Imobiliária Bubl Ltda., intima Ademar Sardinha dos Santos, Jorge Barbosa, Melentino Jerônimo da Silva e Sebastião Ferreira, dados como residindo em lugar ignorado...

Hermes Gomes da Cunha, Oficial do Registro de Imóveis da 2ª Circunscrição.

Faz público, que Laureano Gonçalves Correi e sua mulher Donzília Mesquita Gonçalves, proprietários, residentes e domiciliados em Santa Rita, neste Município, depositaram em seu cartório, a rua dr. Getúlio Vargas, 90, nesta cidade, de conformidade com o Decreto-lei n. 58, de 15 de setembro de 1937 e seu regulamento Decreto 3.079, de 15 de dezembro de 1938, memorial, planta e documentos referentes ao loteamento de uma área de terreno objeto da transcrição n. 8.454, L. 9 3—M, da 2ª Circunscrição, situada no 4º distrito deste Município, Belford Roxo, fora do perímetro urbano, representada pelo lote n. 8, do Núcleo Colonial São Bento, Seção Retiro Glória, desincorporada e emancipada, com a área de 57.457 m², 44,10ms, até o ponto 12, de 1º ao ponto dois, no rumo de 33º 41' 22" NW, 33,06ms; de 2 a 3ª, no rumo de 51º 28' 7" NW, 61,82ms; de 3ª a 4ª, no rumo de 21º 29' 0" NW, 63,61ms; de 4ª a 5ª, no rumo de 35º 49' 45", 24,45ms; de 5ª a 6ª, no rumo de 28º 46' 26" NW, 24,02ms; de 6ª a 1, no rumo de 26º 13' 56" NW, 76,19ms; de 1 a 11, no rumo de 35º 05' 11" NW, 100,48ms; de 11 a 71, igual a 12 D, a 14, no rumo de 63º 12' 42" NE, 254,63ms; de 71 igual a 12 D, a 14, no rumo de 50 30' 39" SW, 111,40ms; de 14 a 47 L, no rumo de 37º 57' 53" SE, 342,65ms; de 47 L, no rumo de 63º 36' 31" SW, 219,37ms. até o ponto inicial, confrontando ao norte com o lote seis, ao sul, com o lote dez, a este, com terreno da S. A. Mercantil Imobiliária e a oeste, com os lotes 7 e 5, área esta que foi dividida em diversos lotes, agrupados em quadras, servidos por diversos logadouros, tendo recebido o loteamento a denominação de “Vila Neusa”, tudo de acordo com a planta aprovada em 12 de maio de 1955, pela Prefeitura deste Município. As impugnações dos que se julgarem prejudicados deverão ser apresentadas em cartório no prazo de 30 dias, contados da 3ª e última publicação deste. Nova Iguassú, 14 de novembro de 1955. O Oficial: Hermes Gomes da Cunha.

FESTAS DE NATAL

Transforme sua loja ou residência num recanto de Papai Noel, procure ornamentação barata e vistosa na PAPELARIA AMÉRICA LTDA., rua da Alfandega, 152—160, Esquina de Andradas. A maior coleção de enfeites de todos os tempos. PREÇO DE ATACADO NO VAREJO

DR. JAIR NOGUEIRA

CIRURGIA GERAL CONSULTÓRIOS: Rua Otavio Tarquino, 8 — Tel. 245-J20. 2ª, 4ª, e 6ª, das 9 às 12 e das 15 às 19 horas. E 3ª, 5ª, e sábados, das 15 às 19 horas. Praça da Liberdade, 50 — Tel. 12 3ª, 5ª, e sáb., das 8 às 12 horas. RESIDÊNCIA: Rua Rita Gonçalves, 561 — Tel. 261

BAZAR AMERICANO

Ferragens, Aluminios, Louças, Tintas, Cristais, Chapas Galvanizadas, Tubos de Ferro, Materiais Elétricos, Arame, Chumbo, Cobre, Artigos Sanitários, Brinquedos, Papelaria e objetos para presentes.

IRMÃOS MATTOS

Rua Marechal Floriano, 2029 — Tel. 28-J20 Filial: Rua Mendonça Lima, 149 — Tel. 298-J20 NOVA IGUASSÚ ESTADO DO RIO

FOTO ELITE

Atende-se a domicílio para casamento. Retratos para documentos em 3 milímetros. Especialista em reprodução de retratos a cr. y. n. água e óleo. Vendas de máquinas, filmes, quadros, cartões e album. Rua Marechal Floriano, 2243—Loja—Tel. 413 Nova Ig. assú

8
PREFEITURA MUNICIPAL DE NOVA IGUASSU

Daspanho referido no inqurito administrativo instaurado para apurar irregularidades que se teriam passado nos Servios de Transportes Coletivos

Yves, etc.
Cabe ao Sr. Prefeito Municipal, quando na qualidade de chefe de Transportes Coletivos, praticar, no exercicio de suas funcoes, as seguintes providencias...

CONSIDERANDO que o tratamento devido neste processo, que e de Fianca Coletiva, deve ser o mesmo que o devido aos outros processos de Fianca Coletiva...

CONSIDERANDO mais que os depoimentos produzidos, informes e pareceres, etc., foram devidamente analisados...

CONSIDERANDO ainda que muito embora tenha o acusado proferido o seu juramento, que foi considerado verdadeiro...

CONSIDERANDO que a multa imposta pelo acusado, em virtude da falta de cumprimento da multa imposta...

CONSIDERANDO finalmente e mais que o processo encontra-se em fase de conclusao...

Ato de 25 de novembro de 1955
Prefeitura Municipal de Nova Iguaçu, 25 de novembro de 1955.

Ordens de Servico
13-10-55 - Dispensando, para ser aproveitado em outra funcao...

13-10-55 - Dispensando, a pedido, o extranumerario diarista...

13-10-55 - Dispensando, no termino do meu n. 408, da Divisao de Engenharia...

13-10-55 - Dispensando, o extranumerario diarista Adao Dacosta...

13-10-55 - Dispensando, a pedido, o extranumerario diarista...

13-10-55 - Dispensando, no termino dos meus n. 411 e 412...

13-10-55 - Dispensando, por nio ter assumido a funcao...

Bazar São Paulo
FERRAGENS, TINTAS, LOUCAS, MATERIAL ELÉTRICO, CRISTAIS E ARTIGOS ESCOLARES

Teixeira & Azevedo
Rv. Nilo Peçanha, 84 - Telec. 314-120 NOVA IGUASSU E DO RIO

Tudo depende de você!..

Lembres-se que MARCONI e o grande italiano, criou a paiz do espirito e educador de quantos. E o escritor mais lido e apreciado do mundo. O Sr. Ivan, do Espirito Universal, esta trabalhando em quanto todas as linguas. Os livros de maior venda no America. O movimento psico-dinamico e mil vez compreendido pelos trabalhos de um manuseio de sua mente, pelo progresso administrativo. Das linguas de sua poder mental, pelo progresso administrativo. Das linguas de sua vida mental, pelo progresso administrativo. Das linguas de sua vida mental, pelo progresso administrativo.

LOJAS DA NOVA CIVILIZACAO
SEMPRE MELHOR... PARA SERVIR MELHOR.
Matriz: Rua Paulo Frontin, 65
Filial: Galeria Iguaçu, Loja 10
VAMOS VIVER MELHOR?..

Contratos de locação

C novo proprietario de prédio ou apartamento só fica obrigado a respeitar a locação existente em virtude de contrato por instrumento publico, ou uma vez registrado no REGISTRO DE TITULOS E DOCUMENTOS.

Cartório do 3.º Ofício
Rua Jr. Getúlio Vargas, 42 - NOVA IGUASSU

...E O NATAL?! LIQUIDACÃO!

BRINQUEDOLANDIA... um mundo de brinquedos a preços de ocasião.
Praça da Liberdade, 50 - Grande Oportunidade!..

Calçados - SCATAMACCHIA
Chapéus - RAMENZONI
Meias - LOBO
Guarda-Chuva - VESUVIO
Material Sport - SUPER BAL

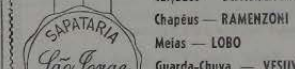

Sempre uma novidade para seu b.m. gosto
Rua Mai. Floriano, 2003 - Nova Iguaçu

HOMEOPURGO

O mais eficiente regulador dos intestinos sem provocar cólicas
Encontrado nas principais Drogeries do Rio
Pedidos pelo telefone 288-7218
Rua Joaquim Palhares, 643 - Sobre loja - RIO

Seguro de vida

Acidentes Pessoais e de Trabalho, Seguro Automóvel, Fidejussão
Roberto Cabral
CORRETOR GERAL
R. Governador Pereira, 314 Tel. 418 - Nova Iguaçu

GRUTA STO ANTONIO

BAR e RESTAURANTE
Culinária de 1.º ordem. - Petisqueiras à portuguesa e à brasileira.
Bebidas nacionais e estrangeiras.
- Especialidades em frios e conservas das melhores procedências.
HERMIDA & RIBEIRO
LUA MARCHEL FLORIANO, 1956 (Em frente à ponte) NOVA IGUASSU ESTABDO DO RIO

ACADEMIA PROFISSIONAL 'SANTO ANTONIO'

DATILOGRAFIA, COSTUR E COSTURA, FLORES, BOBADOS, ETC.
GRUPO ESCOLAR 'SANTO ANTONIO'
Assistencia Social - 'Santo Antonio' - noturnas.
CURSO GINASIAL 'SANTO ANTONIO' (Método, Alfvigado, etc.)
Quatro séries do Ginásio em um só curso.
Direção do Prof. José A. Maciel Filho, Consultor Jurídico da Diocese e Diretor da 'Escola Normal 'Santo Antonio'' (no lado da igreja de Nova Iguaçu)

Mário Guimarães Fernando Nunes Brigagão

ABVOCADOS
ESCRITÓRIO: Av. Nilo Peçanha, 38 - 1.º andar - Sala 4 - Tel. 417 - Nova Iguaçu
HORÁRIO: Diariamente das 9 às 12 horas

Edital de Citação

com o prazo de trinta dias
O Sr. José Pellini, Juiz de Direito da Comarca de Nova Iguaçu, Estado do Rio de Janeiro, etc.
O Sr. José Pellini, Juiz de Direito da Comarca de Nova Iguaçu, Estado do Rio de Janeiro, etc.
O Sr. José Pellini, Juiz de Direito da Comarca de Nova Iguaçu, Estado do Rio de Janeiro, etc.

CONTA BILIDADE MERCANTIL
do prof. Dr. Nelson Benjamin Monção
Obra de fidejo, didática e de consulta. Preço usual: Cr\$ 10.000. Pedidos ao Prof. Rua Paulo Frontin, 65 - Loja 10 - Nova Iguaçu, Estado do Rio de Janeiro.

GRUTA STO ANTONIO

BAR e RESTAURANTE
Culinária de 1.º ordem. - Petisqueiras à portuguesa e à brasileira.
Bebidas nacionais e estrangeiras.
- Especialidades em frios e conservas das melhores procedências.
HERMIDA & RIBEIRO
LUA MARCHEL FLORIANO, 1956 (Em frente à ponte) NOVA IGUASSU ESTABDO DO RIO

ACADEMIA PROFISSIONAL 'SANTO ANTONIO'

DATILOGRAFIA, COSTUR E COSTURA, FLORES, BOBADOS, ETC.
GRUPO ESCOLAR 'SANTO ANTONIO'
Assistencia Social - 'Santo Antonio' - noturnas.
CURSO GINASIAL 'SANTO ANTONIO' (Método, Alfvigado, etc.)
Quatro séries do Ginásio em um só curso.
Direção do Prof. José A. Maciel Filho, Consultor Jurídico da Diocese e Diretor da 'Escola Normal 'Santo Antonio'' (no lado da igreja de Nova Iguaçu)

Mário Guimarães Fernando Nunes Brigagão

ABVOCADOS
ESCRITÓRIO: Av. Nilo Peçanha, 38 - 1.º andar - Sala 4 - Tel. 417 - Nova Iguaçu
HORÁRIO: Diariamente das 9 às 12 horas

Noticias de Moura Aguiar

Noticias de Moura Aguiar
Noticias de Moura Aguiar
Noticias de Moura Aguiar

Educação do 1.º grau

Educação do 1.º grau
Educação do 1.º grau
Educação do 1.º grau

Atos do Conselho Municipal

Atos do Conselho Municipal
Atos do Conselho Municipal
Atos do Conselho Municipal

Atos do Conselho Municipal

Atos do Conselho Municipal
Atos do Conselho Municipal
Atos do Conselho Municipal

Atos do Conselho Municipal

Atos do Conselho Municipal
Atos do Conselho Municipal
Atos do Conselho Municipal

Atos do Conselho Municipal

Atos do Conselho Municipal
Atos do Conselho Municipal
Atos do Conselho Municipal

Atos do Conselho Municipal

Atos do Conselho Municipal
Atos do Conselho Municipal
Atos do Conselho Municipal

Atos do Conselho Municipal

Atos do Conselho Municipal
Atos do Conselho Municipal
Atos do Conselho Municipal

Atos do Conselho Municipal

Atos do Conselho Municipal
Atos do Conselho Municipal
Atos do Conselho Municipal

Atos do Conselho Municipal

Atos do Conselho Municipal
Atos do Conselho Municipal
Atos do Conselho Municipal

Atos do Conselho Municipal

Atos do Conselho Municipal
Atos do Conselho Municipal
Atos do Conselho Municipal

Atos do Conselho Municipal

Atos do Conselho Municipal
Atos do Conselho Municipal
Atos do Conselho Municipal

Atos do Conselho Municipal

Atos do Conselho Municipal
Atos do Conselho Municipal
Atos do Conselho Municipal

### Edital de Citação

### Notinhas de Morro Agudo

(Do correspondente Hélio Lopes Ferreira)

Hoje, realizou-se aqui a festa de N. S. das Graças, organizada pela Liga Jesus, Maria e José. A sr. Ivone R. Silva, filha da localidade, conquistou o honroso título de 1.ª Princesa da Primavera do C. R. E. Diário de Notícias, do Rio.

### Educação e História

Conclusão da 1.ª página felizes já sabe chorar o drama do seu irmão. Ai está o "Capitão de arca" de Jaido Sapucaia — um bámano de dez anos, filho do dr. J. Faria Góis — verrendo com o desespero a alma dos frios e dos indiferentes:

"O pobre menino de alma tão nua que mora na rua e em trapos se escondel... Moleque tranzino que linge alegria, que pula e assobla, porgando no bonde. Menino doce, sem lar, sem carinho, dormindo na praça que ao frio o condena. Um pingo de gente, um pombão sem ninho. Pecado que a minha oculta sem pena... Armando arapuca, brincando na feira, batendo carteira, xingando a maluca. O pobre menino, sem teto, sem luz, qual é o destino que assim o conduz?!"

Enfim, meio dia, a falsa alegria que tinha, acabou... "Bondoso dofo me dá um tostão... Sentado ao balente, sem níquel, sem pão, lem para a sacola e a dor o consome. — Garoto inocente voce tem razão: Quem negra essa esmolna nem sabe o que é fome... Talvez algum dia, por sobre a calçada, tão dura, tão fria, cercado de gente, seu corpo se estenda em paz, finalmente."

Moedas então, em volta de si, enfim rolarão. Mas, vendo contente que vai, brevemente, ter luz, pão e lar, dirá submisso: — "Não quero mais isso; eu vou descansar..."

### A. A. FILHOS DE IGUASSÚ

Resoluções da Direção a) Incluir no quadro social como contribuintes os drs. Ataide Pimenta de Moraes e Mario Soares Pereira Junior; b) atender a solicitação enviada em ofício dirigido a esta associação do Platin E. C. para cessão da nossa sede social, a fim de realizar a festa de coroação da Rainha do próximo dia 17 do corrente; c) designar uma comissão de membros da Direção para uma visita ao Conselho Russani Elias José, que se acha enfermo em sua residência. Nova Iguaçu, 30—XI—55. Luiz S. Cordozo — 2.º Secretário

### Conselho Deliberativo

CONVOCAÇÃO De acordo com o art. 23, extra b, dos Estatutos em vigor, convocamos os srs. Conselheiros para uma reunião no próximo dia 10 do corrente, às 20.30 horas, em nossa sede social. Nova Iguaçu, 30—XI—55. Ambenor Magalhães Amaral Presidente

FRIGIDAIRE Produtos da CHEVROLET General Motors do Brasil S/A Doméstica Comercial Sorveteiras Caminhões Carros Peças Acessórios Distribuidora Auto Peças "Dautop" S/A AGENTES AUTORIZADOS Oficina especializada para reparos em geral Trav. 13 de Março, 48/72—Tel. 272—End. Teleg. DAUTOP—Nova Iguaçu

Ainda sobre educação MERRY CHRISTMAS... and happy new year!!! LINDOS PRESÉPTOS — representando a grandeza de: GLORIA IN EXCELSIS DEO! Maravilhosos cartões para que V. envie aos seus amigos as expressões do seu sentimento nubre a respeito da grande data de Confraternização Universal. Lembrem-se que precisamos visitar as: LOJAS DA NOVA CIVILIZAÇÃO antes de fazermos nossas compras para o Natal e Ano Novo. Matriz: Rua Paulo Frontin, 65 Filial: Galeria Iguaçu, Loja 10

BORRACHAS CASINI Borrachas em geral para todos os tipos de carro. — Tapetes, mangueiras, esponjas, assentos, etc. Rua Min. Mendouça Lima, 63 Nova Iguaçu Estado do Rio

DR. ÁTILA CAMERA Clínica Médica em geral Especialista em doenças pulmonares Tuberculose CONSULTÓRIO: Rua Bernardino Melo, 1839 — Sala 15 Edifício Cocozza, 3.º, 5.º, e sábados, das 16 às 19 horas RESIDÊNCIA: TRAV. PARAGUAÍSSU, 56 — TEL. 319-J 20 NOVA IGUAÇU — E. DO RIO

Alberto Gomes, Filhos Ltda. Casa São Fidelis Revendedores especializados em artigos para pintura Rua dr. Otavio Tarquino, 16—Nova Iguaçu—Est. do Rio

OFICINA MECANICA SOLDADA ELÉTRICA E OXIACETILENICA Serviço de torno mecânico e prensa hidráulica, consertos de máquinas em geral, reformas em motores de combustão interna, montagem e assentamento de máquinas de qualquer tipo, retíficas de motores e eixo de manivela. Bittencourt & Alarcão Ltda. TRAVESSA 13 DE MARÇO, 24 TEL. 136 — NOVA IGUAÇU RETIFICA

### PREFEITURA MUNICIPAL DE NOVA IGUAÇU

DESPACHO DO GABINETE — Proc. 12.906/55 As firmas abaixo relacionadas foram multadas na importância de Cr\$ 500,00 (quinhentos cruzeiros), por infringirem a Resolução n. 408, que dispõe sobre o fechamento do comércio aos domingos:

- Aleides Costa, M. Dantas Medeiros, Armazen e Ferragem Manoel Barbosa, Macario Clementino da Costa, José Mendes de Sousa, B. Batista, João Leandro Ferreira, Delmira de Souza Correia, Ilidio de Souza Correia, Alcebiades Rodrigues de Souza, Alencor Alves de Souza, José Coelho Ribeiro, Waldemiro Sampaio, Aniceto Alves Ferreira, José Nicotau, Eliezer Ferreira dos Santos, Severina Pereira de Miranda, Agenor de Sena Lima, João Antunes de Souza, Ribeiro Assunção Silva & Cia. Ltda., Manuel Carlos Trians, Manoel de Jesus Filho, Irmãos Santos, Ago-Ulho Barros da Costa, Eduardo Elias José, José M. Martins Reis, Rui Soares, João Francisco de Paula, Gessil Pitagui Santiago, Francisco C. da Silva, Geraldo Gonçalves Barbosa, M. Monteiro de Brito, Afonso Murais, Floriano Miguel da Silva, Abel Augusto Martins, João Carneiro Feijó, Nuno de Lima, Bandeira & Cardoso, Constantino Corrêa, Adeino F. Paulo & Almeida, Manoel Rebelo da Conceição, Aires Pereira, Costa & Gonhi, Miguel Abreu, Inobiliaria Ponto Chê, Mercadinho Santa Cruz, Vicenzo Santos, Casa Pimentel Ltda., Antonio Ferreira de Azevedo, Francisco Cardoso da Costa, Manoel Costa Bairo, Durvalino Fernandes da Silva, Bernardo P. Pereira e Nadir Teles Gomes.

Nova Iguaçu, 2 de dezembro de 1955. ARY SCHIAVO — Prefeito Ato do sr. Prefeito 2-12-55. — Resolvendo nomear, de acordo com o art. 15, item IV, do Decreto-lei n. 624, de 28 de outubro de 1942, Francisco Antonio do Nascimento, para exercer, interinamente, o cargo de Fiscal de Obras, padrão I do Quadro III, criado pela Resolução n. 162, de 16 do corrente mês, a partir de 25 do mês em curso.

Conselho Florestal O presidente do Conselho Florestal deste Município, usando das atribuições legais, resolve levar ao conhecimento dos interessados que só poderão exercer a função de fiscalização florestal os portadores de carteira daquela repartição, e que sejam funcionários desta Prefeitura. Nova Iguaçu, 10 de novembro de 1955. JOSE LOPES DE ARAUJO — Presidente

Casa de Rádio com oficina Vende-se na Praça da Liberdade. Ótimo ponto. Contrato longo. Informações nesta redação, com o sr. Avelino.

### JUIZO DE DIREITO DA COMARCA DE NOVA IGUAÇU

### Cartório do Terceiro Ofício

### CONCORDATA PREVENTIVA

(EDITAL DE CITAÇÃO, nos autos da «Concordata Preventiva requerida por César G. Aderne, com o prazo de vinte dias, etc.)

O doutor José Pellini, Juiz de Direito da Comarca de Nova Iguaçu, Estado do Rio de Janeiro, em exercício na forma da lei, etc. Faz saber a todos quantos o presente Edital virem ou conhecimento dele tiverem que, por este Juízo e Cartório do Terceiro Ofício, se processam os autos da Concordata Preventiva a requerimento da firma individual César G. Aderne, estabelecida com negcio de Armazém, roupas feitas e congêneres, à rua Emílio Guadagny, n. 1738, em Mesquita, neste Município, sob os fundamentos seguintes: 1. — Em consequência das dificuldades geradas que atravessa o comércio, o encarecimento excessivo do custo da vida, refletido no desemprego e desvalorização da moeda, veio a srta a sofrer sérias prejuízos e teve afetada, de modo decisivo a sua situação econômica e financeira o que acarretou a impossibilidade de poder resolver os compromissos assumidos e pagar as suas obrigações comerciais. 2. — Vê-se, assim o Impetrante na indesejada condição de apelar para o benefício legal da Concordata e benevolência de seus credores, a fim de que evitando a sua falência, também ressalve os interesses deles, do seu bem nome e do estabelecimento comercial, que sempre dirigiu com zelo e honestidade. Proposta de Concordata Preventiva. 3. — Oferece, o Impetrante, aos seus credores quinquagratários, para saldo de seus créditos, o pagamento de 80%, a ser efetuado no prazo de dois anos, em prestações semestrais iguais, a contar da data em que a Concordata for definitivamente concedida e aceita. Requerimento: ante o exposto o "ex vi" do art. 160 da Lei de Falências, o Impetrante apresenta com esta petição os Livros obrigatórios e auxiliares que possui e que estão preenchidos de todas as formalidades legais, desde o tempo exigido, e ao mesmo tempo deposita em mãos do Escrivão Privativo a quantia necessária, mediante recibo, para as custas e despesas até a publicação do Edital a que se refere o n. 1 do art. 161, par. 1, da Lei de Falências." DESPACHO: "Diro o pedido de Concordata Impetrado por César G. Aderne, eis que a mesma está em termos legais. E, os editais na forma da Lei, Ordeno a suspensão de negócios e execuções contra o devedor por créditos sujeitos nos efeitos da Concordata. Marco o prazo de vinte (20) dias para os credores apresentarem os documentos comprobatórios de seus créditos. Nomeio Comissário o credor Mario Scapta, estabelecido nesta praça, que será comprometido, na forma legal, P. Intimem-se. Nova Iguaçu, 18 de outubro de 1955. O Juiz de Direito (a) José Pellini". E, por isto, foi passado o presente Edital de citação, que será afixado no lugar de costume, e outros de igual teor, que serão publicados no "Diário Oficial", deste Estado e no "Correio da Lavoura", desta cidade, na forma da Lei. O que compra-se, observadas as formalidades legais. Dado e passado nesta cidade de Nova Iguaçu, Estado do Rio de Janeiro, aos deztois (18) de outubro do ano do mil novecentos e cinquenta e cinco. Eu, Laudelino Barros, Escrevente da Justiça, o datilografel. E eu, (a) Oscar Pereira Gomes, Escrivão, o subscrevi. O Juiz de Direito. (a) José Pellini.

CONTABILIDADE... do prof. dr. Nelson...

GRUTA STO. ANTONIO BAR E RESTAURANTE Cozinha de 1.º ordem...

HERMIDA & RIBEIRO RUA MARECHAL FLORIANO...

PROFISSIONAL SANTO ANTONIO...

GRUPO ESCOLAR SANTO ANTONIO...

Fernando Nunes...



# CORREIO DA LAVOURA

ORGÃO INDEPENDENTE FUNDADO EM 22 DE MARÇO DE 1917

Fundador: SILVINO DE AZEVEDO  
Real e Oficinas: Rua Bernardino Melo, 2078  
Telefone: 140

ANO XXXIX NOVA IGUASSU (Estado do Rio), 4 DE DEZEMBRO DE 1955 N. 2420

Seguro de Vida e Seguros em Geral  
**PAULO LEONE**  
Edifício Imperial, 3º, s/4, Grupo 304, Nova Iguaçu

### Trinta anos de progresso na cultura do milho

Manaus, novembro (DNS) — A cultura do milho pela melhor variedade conhecida na América Latina foi desenvolvida nos últimos anos, graças às pesquisas realizadas nos Estados Unidos e no Brasil.

Principal característica da denominada "cultura do milho verde" é o cultivo simultâneo do milho para consumo imediato e para produção de sementes.

1 — Maior produtividade: 100 hectolitros por hectare com variedades como as 31, 32, 33 e 34, podendo chegar a 220 toneladas por hectare. 2 — Menor custo dos sacos: 32 toneladas por hectare com 60 centavos gastos antes, custando 40 centavos por hectare com as variedades modernas.

### "São Paulo" Cia. Nacional de Seguros de Vida

Por seu agente nesta cidade Sr. Paulo Leone, deseja a todos os amigos e segurados, um feliz Natal e um venturoso 1956.

Rua 13 de Maio, 85, 3º andar, Sala 4, Grupo 304

### PREFEITURA MUNICIPAL DE NOVA IGUASSU

O Prefeito Municipal de Nova Iguaçu faz saber que a Comissão designada para funcionar nas concorrências públicas, instauradas pelos processos 10.443 e 10.444, ambos de 20/9/1955, apresentou o seguinte parecer:

“Senhor Prefeito: Realizada a concorrência pública para o trabalho de planejamento e construção de obras de arte na Estrada Rio de Janeiro a São Paulo, em Quilombo, e na Tomsa Fomosa, em Corrientes Municipal, avaliados a Comissão de peritos apresentamos o seguinte parecer: ...

Em virtude do parecer transitado foi providenciado o seguinte despacho: ...

Ata do sr. Prefeito Municipal

Resolvendo nomear, de acordo com o art. 51 do Estatuto Municipal, para o cargo de zelador, o Sr. ...

### AUTO PEÇAS CAR-MO LTDA.

Peças: FORD — CHEVROLET — STUDEBAKER

Rua Mal. Floriano Peixoto, 1774 — Nova Iguaçu

### TUDO PARA SUA CASA

Artefatos de cimento — Materiais de construção — Ferragens em geral — Ladrilhos hidráulicos — Tintas e Material elétrico.

Rua Marechal Floriano Peixoto, 1618 e 1620 NOVA IGUASSU — ESTADO DO RIO

### Registro de Imóveis

Pelo presente edital e em cumprimento do que contém no art. 20 da Lei de 19 de Novembro de 1927, ...

O Livro 8, sub-pena de 500 reais, ...

NOVA IGUASSU (Estado do Rio), 4 DE DEZEMBRO DE 1955

Pelo presente edital e em cumprimento do que contém no art. 20 da Lei de 19 de Novembro de 1927, ...

As prestações em atraso foram de Cr\$ 8.500,00, Cr\$ 3.200,00, Cr\$ 4.950,00, e Cr\$ 3.700,00, respectivamente.

# A APEDIDOS

## A IMOBILIARIA CONTRIS resolve vender as salas que havia reservado para renda, todas localizadas no 2º pavimento. ENTREGA IMEDIATA

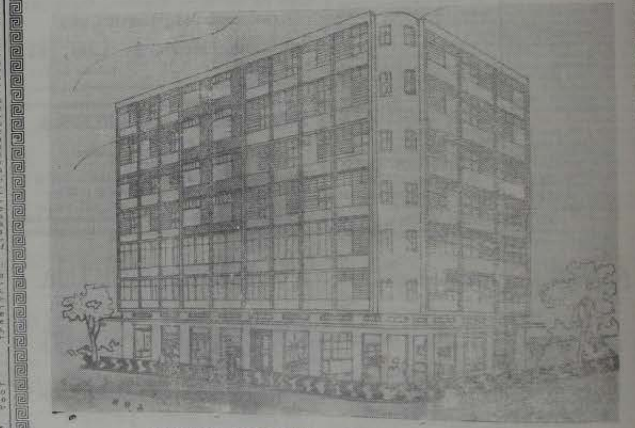

EDIFÍCIO IMPERIAL — Rua 13 de Maio, 85

FINANCIAMENTO EM 15 ANOS  
Prestações inferiores ao aluguel  
Temos disponíveis 12 (doze) salas apenas!  
Informações e vendas no Edifício — Sala 206

### DELSON

ALTA QUALIDADE — PREÇOS BAIXOS  
Fabrica e Loja: Rua Marechal Floriano Peixoto, 1618 e 1620 NOVA IGUASSU — ESTADO DO RIO

# CORREIO INDEPENDENTE

AV. AVARELLI DE AZEVEDO

# O COBIÇADO DOS EUCALIPTOS

Na última movimentação assinada por E. C. Iguaçu para vender a quase três centos de hectares de mata original, um fato foi representativo: o entusiasmo e a surpresa de muitos que desejavam adquirir os terrenos.

O grupo de associados, daqui há pouco mais de um ano, pediu para dirigir um plano municipal para não abandonar o terreno que recebem em nome de E. C. Iguaçu.

RESOLUÇÃO de 3-V-1954 do Externo, de 3-V-1954 do Externo, de 3-V-1954 do Externo, de 3-V-1954 do Externo.

É impossível de se definir o valor dos terrenos, outras pessoas que se tem compreendido de que se trata de um terreno de grande valor. O terreno é de grande valor.