

CORREIO DA LAVOURA

ORGÃO INDEPENDENTE FUNDADO EM 22 DE MARÇO DE 1917

Fundador: SILVINO DE AZEREDO

Mestre-Orienta: AVILINO DE AZEREDO

Director-Secretário: LUIZ DE AZEREDO

ANO XLII

NOVA IGUASSÚ (Estado do Rio), DOMINGO, 1 DE MARÇO DE 1959

N. 2.189

A LAPIS...

Saúde da Boca

Silvino Silveira

Encontra-se na sua vanguarda o talentoso odontólogo prof. Orlando Chevitarese...

Males que repercutem sobre o estado de saúde geral de todos, e criam problemas de desajuste social para tantos, cujo equilíbrio estético é alterado, devem levar-nos para fora dos consultórios e ambulatorios onde praticamos...

dos os aplausos, recebeu inconfundível apoio das autoridades do Ministério da Saúde...

O ESTADO é sempre o maior proprietário de terras. "Estado", aqui, tanto pode ser uma das frações em que se divide a Federação Brasileira...

Politica Agrária

(5ª Parte: Divisão e distribuição das glebas)

Abel Borges Leal

(Especial para o CORREIO DA LAVOURA)

de tropas fiscalizando as fronteiras nacionais e impedindo o contrabando e os pequenos conflitos internacionais...

através de sucessivas transferências da "terra útil" desses trechos, realizadas sempre "ad-referendum" do Domínio da União ou assistência do seu representante...

O que há, em verdade, é a celebração de "contratos" entre particulares e a União, pelos quais esta cede pequenos trechos de suas costas...

Comunham a interessante exposição, assistida por milhares de pessoas, de todas as classes sociais...

A União e os Estados dividem entre si vastas áreas do território nacional, e são através dos órgãos competentes "Domínio da União" para a União Federal...

de tropa e de terras, logo é o seu "domo" (eis aí o "domínio") mas, no entanto, não entrou na sua posse porque o referido sítio está arrendado a terceiro...

A maioria dos quadros, de tanto sucesso, foi trabalho do aluno da Faculdade Nacional de Odontologia...

que já nascemos fans de Tolstoi, de Balzac ou de Proust...

VÁRIAS

Cial Brito

durante toda a "Semana", diariamente, das 8 às 15 horas, equipes de odontólogos sairiam para o consultório da rua do Passeio...

Com a Evanil... É o creio e me pedindo que divulgue a direção da Evanil no sentido de haver maior fiscalização quanto à limpeza dos seus ônibus e lotações...

Gabriela, cravo e canela... O best-seller de Jorge Amado já em quarta edição, continua sendo excepcional saída...

O dr. Romualdo C. de Miranda Lima, ilustre diretor da Revista da A. B. O., em editorial do seu último número, apresentou amplos esclarecimentos...

qualquer preconceito. Em recente conferência proferida no Pôrto, Erico Veríssimo apontou Jorge Amado como uma das maiores vocações literárias do Brasil...

televisão. Rua Governador Portela, 1156 — Nova Iguaçu (Próximo à Estação Rodoviária Getúlio Moura)

Educação e História

TERERÉ...

Newton Gonçalves de Barros (Especial para o CORREIO DA LAVOURA)

S ABAMOS, apenas, que o "tereré não resolve". Nada, porém, como sustentar este curioso mundo da Deus... Esta querida pátria Brasileira...

verte, com brasa rubra, é o "chetro-chá-de-mate" Quem não gozar do amarginho saudável do tereré, que ponha leite doce, quente, com açúcar... É uma bebida gostosa e saudável pelo canudinho de prata...

A erva-mate é conhecida aqui no litoral, do leste ao nordeste, queimada. Ou, indiretamente, através do churrasco!

A erva-mate é conhecida aqui no litoral, do leste ao nordeste, queimada. Ou, indiretamente, através do churrasco!

Sabemos que no sul do Brasil o gaúcho aduz faz do chimarrão a defesa contra a rusticidade do churrasco!

Sabemos que no sul do Brasil o gaúcho aduz faz do chimarrão a defesa contra a rusticidade do churrasco!

Na viagem, pela rodovia Campo Grande-Ponta Porã os arbustos da erva-mate cobrem, nativamente, extensões de terra incalculáveis.

Na viagem, pela rodovia Campo Grande-Ponta Porã os arbustos da erva-mate cobrem, nativamente, extensões de terra incalculáveis.

Um dia, quando as folhas redondas principiam a "amadurecer", o mata-grossense corta os galhos novos com as "folhas promessadas".

Um dia, quando as folhas redondas principiam a "amadurecer", o mata-grossense corta os galhos novos com as "folhas promessadas".

Depois vem a queima nas foguetas especiais. A secagem, o corte a facão...

Depois vem a queima nas foguetas especiais. A secagem, o corte a facão...

Segue-se o ensacamento. Sobre as cabeças sumidas músculos retizados carregam fardos de algumas dezenas de quilogramas!

Segue-se o ensacamento. Sobre as cabeças sumidas músculos retizados carregam fardos de algumas dezenas de quilogramas!

Ouca, móco, a erva mais forte nasce entre Dourados e Ponta Porã. Dourados é, ainda, para todos nós, o poema épico da Retirada da Laguna!

Ouca, móco, a erva mais forte nasce entre Dourados e Ponta Porã. Dourados é, ainda, para todos nós, o poema épico da Retirada da Laguna!

De lá vieram cinzas legendárias para o monumento da Praia Vermelha! Assim garantiu-nos o dr. Ayrthon Barbosa, professor de História de um Ginásio douradense...

De lá vieram cinzas legendárias para o monumento da Praia Vermelha! Assim garantiu-nos o dr. Ayrthon Barbosa, professor de História de um Ginásio douradense...

No regresso, a nossa viagem engulceu. A hospitalidade de Manife Elias nos conduziu para uma "rodada de tereré"...

No regresso, a nossa viagem engulceu. A hospitalidade de Manife Elias nos conduziu para uma "rodada de tereré"...

O calor do sol, menos afofante que o caracol, era um convite para o refrigerante brasileiro...

O calor do sol, menos afofante que o caracol, era um convite para o refrigerante brasileiro...

A cuja circunvalação, a conversa girou em torno da erva-mate...

A cuja circunvalação, a conversa girou em torno da erva-mate...

Abençoada inspiradora de poemas da terra de D. Aquino Corrêa...

Abençoada inspiradora de poemas da terra de D. Aquino Corrêa...

Com água quente (antes da fervura, para não tirar o sabor da erva), é o chimarrão. Com pedrinhas de gelo e água fria, é o tereré. E adensa fígados empanturrados. Adeus azias. Adeus afias!

Com água quente (antes da fervura, para não tirar o sabor da erva), é o chimarrão. Com pedrinhas de gelo e água fria, é o tereré. E adensa fígados empanturrados. Adeus azias. Adeus afias!

Se for queimada, a erva...

Se for queimada, a erva...

LICEU NOSSA SENHORA DE FÁTIMA

INSTITUTO SANTO ANTÔNIO Diretor: Prof. Dr. José A. Machado Filho

CURSOS DIURNOS E NOTURNOS Primário, Admissão, Gímnasio (Art. 91), Dattlografia, Corte e Costura, Trabalhos Manuais, etc.

MATRICULAS ABERTAS Rua Bernardino Melo (próximo à Igreja de Santo Antônio)

qualquer preconceito. Em recente conferência proferida no Pôrto, Erico Veríssimo apontou Jorge Amado como uma das maiores vocações literárias do Brasil...

TELE-RÁDIO

Concerto garantido do seu aparelho de televisão Rua Governador Portela, 1156 — Nova Iguaçu (Próximo à Estação Rodoviária Getúlio Moura)

Matrículas abertas no Colégio Afrânio Peixoto e na Rua Marechal Floriano, 2039

Mais de trinta mil famílias nos Núcleos Coloniais do INIC

O Instituto não dispõe de recursos suficientes. — As terras sob sua jurisdição correspondem a quase metade do Estado do Rio

Mais de trinta mil famílias trabalham nos Núcleos Coloniais (32) que o INIC mantém em todo o País, ocupando uma área de 2 milhões e 500 mil hectares, cujas terras, quase a metade do Estado do Rio, segundo declarou o agrônomo Artur Oberlander Tibau, chefe do Departamento de Colonização do Instituto, no Seminário de Colonização que aquele órgão está realizando no Rio.

ESTRADAS E ESCOLAS. — Acrescentou que já se acham demarcados mais de 20 mil lotes rurais e mais de 8 mil urbanos. Para dar uma idéia do volume das realizações do INIC nesses núcleos, citou o caso dos núcleos "General Osório" do Paraná, e "Dourados", em Mato Grosso, onde foram construídos 1.200 quilômetros de estradas encascalhadas. Nos demais núcleos a extensão das estradas atinge cerca de 1.800 quilômetros, num total aproximado de 3.000 quilômetros.

O INIC mantém distribuídas pelos seus núcleos 120 escolas com 134 professoras para atender a uma frequência média de 7.500 crianças.

POUCOS RECURSOS. — Ressaltou o agrônomo Tibau que há uma sensível insuficiência de técnicos em consequência da pobreza de recursos. Nos quatro grandes núcleos de 300 mil hectares, para citar apenas os maiores, só dispõe o INIC de um agrônomo, que é o próprio administrador. Ainda sobre a deficiência de recursos, assinalou que o Instituto dispõe, em 1958, para os trabalhos de colonização, de apenas 67 milhões de cruzeiros, o que corresponde a menos de 27 cruz-dros por hectare e, aproximadamente, a 2 mil cruzeiros anuais por família.

Bazar São José

Ferragens — Tintas — Artigos escolares — Louças e Cristais

EDUARDO PIRES & CIA. LTDA.

Av. Amarel Peixoto, 292—Tel. 34—Nova Iguaçu

Laboratório de Análises e Patologia Clínica São Geraldo

DR. JOSÉ LUIZ RIBEIRO

Av. Nilo Peçanha, 54 — Salas 11 e 12 — Tel. 87 (por favor)

«O mais completo laboratório em análises de Nova Iguaçu»

Exames de Sangue, Urina, Pú, Fezes, Exsudato, Transudato, Cálculo urinário, etc. — Diagnóstico da gravidez (provas biológicas), Reações sorológicas para diagnóstico da sífilis, Testes para sensibilidade a anti-bióticos, Tubagem gástrica e duodenal, Lavado bronquico, etc. — Exame anatómico-patológico (tumores, etc.) para diagnóstico precoce de células cancerígenas entregue ao ilustre cientista dr. R. Pimenta de Mello, de Manguinhos. Reação do Cádmiu. — Análise bacteriológica e bromatológica de Água e Leite.

O laboratório encarrega-se do fabrico de meio de cultura e corantes.

Os resultados dos exames serão entregues, excetuando-se determinados exames, no dia imediato à colheita do material. E será fornecido no mesmo dia ao médico quando este o necessitar.

Atende-se a domicílio. ♦ Aberto sem interrupção de horário, das 7,30 até às 18,30 hs.—Aos sábados, até às 15 hs.

PRODUTOS **CAROLINA** MARCA REGISTRADA

GRANJA CAROLINA LINS & FILHOS LTDA.

Aves — Ovos — Pintos — Rações

Avelina, Sulina, Cavalina e Gadolina

AV. NILO PEÇANHA, 439 — TEL. 55 — NOVA IGUAÇU

OFICINA MECANICA

SOLDA ELÉTRICA E OXIACETILÊNICA

Serviço de torno mecânico e plaina, prensa hidráulica, consertos de máquinas em geral, reformas em motores de combustão interna, montagem e assentamento de máquinas de qualquer tipo, retifica de motores e eixo de manivela.

Bittencourt & Marão Ltda.
TRAVESSA 13 DE MARÇO, 24
TEL. 136 — NOVA IGUAÇU

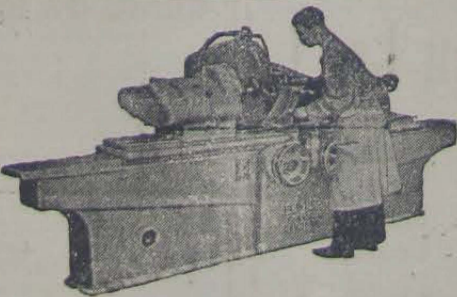

RETIFICA

DR. AFONSO FATORELLI
MÉDICO OCULISTA
ASSISTENTE DA FACULDADE DE CIÊNCIAS MÉDICAS
Receta de Óculos - Doenças e Operações dos Olhos

CONSULTÓRIO: Avenida Amarel Peixoto, 238
Sala 304 — Prédio do Banco de Minas Gerais
2ª, 4ª, e 6ª-feiras, das 8,30 às 12 horas (consultas comuns)
À tarde: Consultas com hora marcada.

Ouvido-Nariz-Garganta
DR. EDISON FATORELLI
Médico da Policlínica Geral do Rio de Janeiro

Nova Iguaçu: Av. Amarel Peixoto, 235, S. 304
Prédio do Banco de Minas Gerais
3ª, 5ª e sáb., das 9 às 12 hs.

Rio de Janeiro: Rua Alcindo Guanabara, 15-A
S. 301—Tel. 52-5324
3ª, 5ª e sáb., das 15 às 18 hs.

Manoel Quaresma de Oliveira
COMPRA E VENDA DE IMÓVEIS
Casas—Sítios—Lotes Comerciais e Residenciais

Escritório: Av. Nilo Peçanha, 23—1º and.
Telefone 126-J20 — Nova Iguaçu

CONSERVATÓRIO BRASILEIRO DE MÚSICA
Departamento de Nova Iguaçu
OFICIALIZADO
Rua Bernardino Melo, 1561

Acham-se abertas as matrículas nos seguintes cursos: Introdução Musical (desde 4 anos), Pré-teórico, Teoria, Harmonia, História da Música, Piano, Violino, Acordeon, Canto Coral, Ballet e Instrumentos de sopro.

PARA SUA MAIOR GARANTIA PROCURE

FARACO Loterias

UMA CASA QUE NÃO FALHA

Rua Mal. Florianô, 2128
Tel. 313—NOVA IGUAÇU

Trav. São Mateus, 58
NILÓPOLIS—E. do Rio

O Volante Duas Pátrias

Leva ao conhecimento do povo desta cidade, que se acha instalado à rua Ministro Mendonça Lima, 46.

O Volante Duas Pátrias está sob a competente direção de Eduarcre Raymundo Martins, que atende diariamente com aulas a qualquer hora.

AO VOLANTE DUAS PÁTRIAS
Rua Min. Mendonça Lima, 46—NOVA IGUAÇU—E. do Rio

PROLAR S. A.

Agência de Nova Iguaçu

A PROLAR solicita o comparecimento à sua nova Agência de todos os portadores de títulos em atraso, a fim de que não percam o direito às importâncias já depositadas.

Comunha, outrossim, que os pagamentos de mensalidades poderão ser efetuados diretamente à nova Agência, à rua Marechal Floriano Peixoto, 1748, s/2, a partir das 8,30 hs.

SANTA CASA DA MISERICÓRDIA DO RIO DE JANEIRO

Escritório: Rua 13 de Maio, 85 — sala 204 — Nova Iguaçu

A Santa Casa da Misericórdia do Rio de Janeiro, na qualidade de plena proprietária das Fazendas MADUREIRA, MORRO AGUDO, SÃO JOSÉ e TINGUÁ, chama a atenção dos interessados nas aludidas terras, para o Protesto Judicial e Notificação que interpôs no Juízo de Direito desta Comarca, expediente do Cartório do 2º Ofício, sito à rua Getúlio Vargas, 78, no qual aprecia e examina a situação jurídica das Fazendas em apreço. Faz sentir, outrossim, a qualquer interessado, indistintamente, que nenhuma modificação, loteamento, desmembramento ou venda poderá ser feita das aludidas terras, por quem quer que seja, senão pela própria Santa Casa, única proprietária das Fazendas mencionadas.

MINISTRO LAFAYETTE DE ANDRADA — Provedor

SERRARIA INDEPENDÊNCIA

Madeiras e Materiais para Construções, Ferragens, Tintas, Cal, Cimento, Tijolos, Telhas, Manilhas, etc.

OLIVEIRA & NUNES LTDA.

Rua Ministro Lira Castro, 540
Telefone 98 — Nova Iguaçu — Estado do Rio

JUIZO DE DIREITO DA COMARCA DE NOVA IGUAÇU
ESTADO DO RIO DE JANEIRO
Cartório do 3º Ofício

Edital de Citação

com o prazo de vinte (20) dias, a requerimento de Antonio Pinto Machado, contra Pedro Garcia Garcia, na forma abaixo:

O dr. Endos Marzano, Juiz de Direito da Comarca de Nova Iguaçu, Estado do Rio de Janeiro, em exercício na forma da lei, etc.

Foz sobre aos que o presente edital de citação de Pedro Garcia Garcia, com o prazo de vinte (20) dias viram, ou dela notícia tiverem que, por este Juízo e Cartório do 3º Ofício, foi requerida ação executiva contra o sr. Pedro Garcia Garcia, pelo credor Antonio Pinto Machado, cuja petição inicial é do teor seguinte: "Exmo. sr. dr. Juiz de Direito da Comarca de Nova Iguaçu. — Antonio Pinto Machado, português, casado, comerciante, residente na Travessa Regina, 36, nesta cidade, quer propor, com fundamento no art. 298, no IX, do C. P. C., a presente Ação Executiva, contra o sr. Pedro Garcia Garcia, espanhol, comerciante, domiciliado em lugar incerto e não sabido, pelos motivos adiante expostos: 1) — O Supte. deu em locação ao Supte. mediante contrato verbal, a loja n. 554, da Avenida Nilo Peçanha, nesta cidade, pelo aluguel mensal de Cr\$ 4.500,00. 2) — O Supte., entretanto, abandonou a loja deixando de pagar o aluguel referente ao mês de dezembro de 1958 e o correspondente a vinte dias do mês de janeiro de 1959, data em que o Supte. foi imitado na posse do imóvel, em ação de despejo transitada nesse Juízo, Cartório do 2º Ofício. 3) — O Supte. requer, pois, a V. Excia. se dignar mandar citar o sr. Pedro Garcia Garcia, por edital, para os termos da presente Ação Executiva, para que venha pagar, no prazo de vinte e quatro horas, o principal, juros de mora, custas processuais e honorários de advogado, sob pena de penhora. 4) — Protesta-se por todas as provas admitidas em direito, dando-se à presente o valor de Cr\$ 10.000,00. Nestes termos, E. Deferimento. Nova Iguaçu, 2 de fevereiro de 1959. (a) Henrique Ferreira, Insc. 493, Devidamente selada". DESPACHO: "D., R. e A., cite-se. Prazo de vinte dias. Em 3-2-59. (a) Marzano". DISTRIBUIÇÃO: "Distribuída do 3º Ofício, Nova Iguaçu, 5 de 2 de 1959. O Distribuidor: (a) Alencar Faria". Colados e devidamente inutilizados são os estaduais no valor de Cr\$ 100,00 correspondente à Taxa Judiciária (5%). E para os fins supra indicados foi passado o presente edital de citação com o prazo de vinte (20) dias, que será afixado no lugar de costume e outros de igual teor que serão publicados no "Diário Oficial" deste Estado e em jornal desta Município. O que cumpre-se observadas as formalidades legais. Dado e passado nesta cidade de Nova Iguaçu, Estado do Rio de Janeiro, aos cinco (5) dias do mês de fevereiro do ano de mil novecentos e cinquenta e nove (1959). Eu, Ademar Moacso, Escrevente de Justiça, o datilografei. E eu, Oscar Pereira Gomes, Escrivão, o subscrevi. — O Juiz de Direito: Endos Marzano. 2-2

COMERCIANTE ou INDUSTRIAL

Faça da **ASSOCIAÇÃO COMERCIAL E INDUSTRIAL** a defensora de seus direitos e prerrogativas

Assistência Jurídica às 3ª, 5ª, e sábados, das 9 às 12 horas
Rua Mendonça Lima, 236 — Sobrelaja

Atuando à distância

As amídalas podem servir de abrigo a vários germes, muitos deles perigosos por causarem afecções de órgãos situados à distância, tais como: doenças dos rins (nefrites), das articulações (reumatismo articular) etc.

Previna-se contra possíveis complicações fazendo examinar sua garganta, no primeiro sinal de inflamação, por um médico especialista.

SNES.

