



CORREIO DA LAVOURA

ANO II * Nova Iguaçu, 14 de janeiro de 1968 * N.º 2642

SEGUNDO CADERNO

COMEMORATIVO
DO ANIVERSÁRIO
DO MUNICÍPIO

NOVA IGUAÇU

FESTEJA

135 ANOS

DE PROGRESSO



No início era um grande laranjal. Eram imensas fazendas, pertencentes a umas poucas e corajosas famílias. Hoje, Nova Iguaçu é em população, a primeira cidade do Estado do Rio de Janeiro e sua economia não repousa somente na lavoura. Muitas e muitas indústrias aqui se estabeleceram e prosperaram, tornando nossa cidade, após 130 anos, uma das mais importantes do Estado.

Pelo arrôjo de uns poucos, pela confiança de muitos, acreditamos que Nova Iguaçu mereça uma edição especial, que mostre alguma coisa do passado, o progresso do presente e dando uma idéia grandiosa do futuro, que certamente será dos melhores para esta nossa terra.



ninha **BOUTIQUE Sacaninha** BOUTIQUE **La**

O ESPORTE E NOTICIA

GOTAS

Liberação n. 69/67

Liberação n. 70/67

Liberação n. 71/67

Do Passado ao Presente...

A SEMELHANÇA do que já fizemos no ano anterior, com o presente Suplemento Especial, que acompanha a segunda edição de 1968 do CORREIO DA LAVOURA, está comemorando a passagem da data magna do Município de Nova Iguaçu, a do seu 135º aniversário de fundação. Nossa história está pontilhada de lutas marcantes e decisivas para a implantação e desenvolvimento da comunidade iguaçuana, desde quando se restabeleceu a Vila poucos dias antes de completarse o quarto ano de sua fundação. O homem pioneiro fixou-se na Vila que surgia; a família constituída foi aumentando; o trabalho se organizou e a terra se valorizou, multiplicando a produção que era a garantia da própria sobrevivência do homem, da coletividade e ao mesmo tempo vigoroso estímulo para novas iniciativas em proveito de todos.

DE ETAPAS em etapas, de lutas diversas sustentadas e finalmente vencidas, de experiências caríssimas que se recolheram, o Município veio se expandindo através dos anos, crescendo em população e bens materiais, projetando-se na Baixada e no Estado por sua proximidade dos grandes centros consumidores do País, pelo valor indiscutível de suas terras e pelo trabalho profícuo e ininterrupto de seus filhos. Iguaçu Velha deslocou-se para Marumbomba, que se renovou, passando a chamar-se Nova Iguaçu dos passos do muro, uma das cidades mais populosas do Brasil e, mesmo depois dos desmembramentos de seu território que foram constituir novas comunas, como São João, Duque de Caxias e Nilópolis, um de seus Municípios de maior relevância.

NOVA IGUAÇU de hoje, orgulho de seus filhos natos e de imigrantes, com um colégio eleitoral dos maiores da Velha Província, com um comércio e indústria que extraordinariamente se ampliam, a concorrer, todo o povo e as classes produtoras, com muitos milhares de cruzeiros para os cofres públicos do Município, do Estado e da União, foi submetida, lamentavelmente, a uma situação das mais vergonhosas e revoltantes, caindo numa crise político-administrativa que se originou de atitudes e atos anti-municipalistas, de interferências estranhas e indelétricas, de covardias e traições jamais vistas. E o que ressaltava de mais grave é que desrespeitaram pura e simplesmente a vontade de milhares de eleitores iguaçuanos, derrubaram um Prefeito que se empenhava na administração correta que prometera ao povo antes do pleito e paralizaram, de um só golpe baixo, a marcha evolutiva de Nova Iguaçu.

NÃO MERECE e não merece o Sr. Ari Schlavo que se lhe cassasse o mandato a ele conferido livremente pela maioria do eleitorado. Não se constrói nada com fúria e desunção, com violência e injustiça, com imputações pueris e desrespeito às autoridades constituídas. O pensamento válido, honestamente, é o de um por todos e todos por um, visando-se ao bem-estar da comunidade, dentro da ordem e do direito. A defesa sintomática de interesses escusos ou o **salve-se quem puder** é a negação completa de uma sociedade organizada cristãmente. Que Nova Iguaçu, portanto, retome brevemente a meta de seu desenvolvimento interrompido de chofre a 15 de agosto de 1967, e siga resolutamente o seu glorioso destino com o governo que o povo escolheu e deseja prestigiar e aplaudir.

Ao ensejo dos festejos comemorativos do 135º aniversário de Nova Iguaçu — o 3º Município do Leste Brasileiro,

CASA FERREIRA

cumprimenta o hospitaleiro povo desta terra, sobretudo seus amigos e fregueses, por essa grata efeméride.

CASA FERREIRA

Peças e acessórios para bicicletas, material elétrico em geral e artigos de bazar.

Trav. Rosinda Martins, 4 8 — Tel.: 2822

VIADUTO VAI SER INAUGURADO DIA 31



Era uma obra insistentemente reclamada o viaduto de Nova Iguaçu, que o Governo do Estado está terminando, para inaugurar no dia 31 deste mês.

CORREIO DA LAVOURA

Órgão fundado em 22/8/1917

Director-Gerente
AVELINO DE AZEREDO
Director-Secretário
LUIZ DE AZEREDO
Organizador do Suplemento
JOAO BARBOSA

Conversando é que se entende. Lembre-se que o gerente de Banco é o seu melhor amigo. Gentileza do BANCO AGRICOLA DE CANTAGALO S/A.

O MODERNO viaduto que está sendo construído sobre a linha férrea em Nova Iguaçu, será inaugurado no dia 31 deste mês, como parte das comemorações do primeiro aniversário do Governo Geremias de Mattos Fontes.

Com uma extensão de 372 metros, por 11 de largura, o viaduto ganhará o nome do saudoso Monsenhor João Musch, como homenagem àquele que, sem dúvida alguma, muito trabalhou em benefício do povo iguaçuano, durante mais de 30 anos.

A idéia de o Governo fluminense homenagear aquele sacerdote partiu de uma comissão de diretores da Associação Amigos do Padre João, que foi recebida pelo sr. Geremias Fontes, há um mês, para essa finalidade. Compunha-se a comissão dos srs. Monsenhor Artur Hartman, representando o reyno, Bispo Diocesano e ainda o deputado Jorge Lima, srs. Geraldo Miquelotti, Vitorino Cardoso Távora, dr. Paulo Antônio Ganini (presidente do Rotary) e Edmundo Baroni Soares.

URBANIZAÇÃO

Em sua recente visita à obra, o governador Geremias Fontes revelou ao prefeito Antônio Joaquim Machado que determinará a urbanização de todas as áreas adjacentes ao viaduto, além de promover sua iluminação a vapor de mercúrio.

META PRIORITARIA

Constitui-se o viaduto numa das principais realizações do Governo fluminense e uma das metas prioritárias do seu plano de obras, e custará ao Estado cerca de NCr\$ 2 milhões. Desta importância, NCr\$ 600 mil foram gastos com a desapropriação de 50 unidades, entre terrenos, casas e benfeitorias.

OBRA EVITARÁ DESASTRES

Por outro lado, o viaduto, que aliás é sonho dos iguaçuanos há mais de 20 anos, representará a preservação da vida humana, já que o cruzamento ferroviário da cancela, em frente à igreja, apresenta um perigo constante para os transeuntes, tendo sido responsável por dezenas de casos fatais, além de considerável número de desastres de veículos.

Com a extinção da cancela da igreja, outra obra se faz necessária, qual seja a passagem para o pedestre atravessar de rua Bernardino Melo para a Marechal Floriano e vice-versa.

Ainda em recente visita ao Secretário de Comunicações e Transportes, o sr. Geraldo Miquelotti, que é um interessado pela causa pública do Município, fez sentir ao sr. Saramago Pinheiro da grande necessidade de se construir a passagem para pedestres no mesmo local da cancela, em direção da rua Doutor Tibau, por ser local que se situa entre o viaduto e a ponte da estação.

Alegou o sr. Geraldo Miquelotti que já é tradição de todos os iguaçuanos transitarem por aquele local, e a construção da passagem para os pedestres, seja sob forma de ponte ou subterrânea, terá que ser mais ou menos em frente à Catedral.

Saudamos o Laborioso Povo Iguaçvano e às Autoridades Pela Passagem do 135º Aniversário do Grande Município da Baixada

FAROL DAS TINTAS

ONDE OS PREÇOS SÃO MENORES
Tintas para construção e automotiva em geral
Rua Quintino Bocaiuva, 43 — N. Iguaçú

Ind. de Calçados SPARTA Ltda:

Calçados finos para crianças
Rua Mal. Floriano Peixoto, 1598

SAPATARIA BABY IGUAÇUANA

Loja: Rua Mal. Floriano Peixoto, 1598-A
NOVA IGUAÇU

LOJAS TV SOM

Válvulas — Transistores Cinescópios — Flay-backs — Con-
juntos para montagens
Trav. Rosinda Martins, 37 — Nova Iguaçú

SALVE O 135.º ANIVERSÁRIO DE NOVA IGUAÇU

ICOBAL

Indústria, Comércio, Oliveira & Basile Ltda.
Av. Cel. Francisco Soares, 62
Telefone: 2672

LONDRES CALÇADOS

Variado estoque de calçados finos para homens, senhoras e
crianças — Os menores preços
Av. Gov. Amaral Peixoto, 116 a 130 — Tel.: 2767

DELICIOSOS SORVETES



A caçula das indústrias iguaçuanas rejubila-se com Nova Iguaçú em sua data festiva

CAFÉ E BAR OK

O mais movimentado da cidade. Ponto obrigatório de políticos e desportistas

JÚLIO DE MATTOS
atende sempre com presteza

DELFINO MAURÍCIO S. A. IND. E COMÉRCIO

fabricantes e distribuidores dos afamados

Fogos **ADRIANINO**

CAFÉ PIMPINELA



EXTRA FINO



MAIS PURO

DOIS SABORES DIFERENTES PARA TODOS OS PALADARES

**A MINHA
SAUDAÇÃO
É A PROMESSA
DE BEM SERVIR**



Determinou o destino que coubesse a mim dirigir a vida administrativa de Nova Iguaçu quando o Município, numa eclosão magnífica de progresso, completa o seu 135.º aniversário. E a minha saudação ao seu povo — eu assim o entendo — deve consubstanciar o meu desejo de servir a Nova Iguaçu e sua gente, porque compreendo que o Mundo atravessa um período na História em que se impõem o idealismo e a ação, para salvá-lo da subversão de princípios.

A minha saudação aos iguaçuanos é, portanto, a promessa de procurar bem servi-los.

ANTÔNIO JOAQUIM MACHADO
Prefeito

O ESPORTE
E NOTÍCIA

CORREIO DA LAVOURA

Povo
des Pela
sário do
ixada
OS SORVETES

aki

iguazuanos rejubilou-se com
em sua data festiva

BAR OK

a cidade. Ponto obrigatório de
e desportistas

MATTOS

mpre com presteza

AURÍCIO S. A.

COMÉRCIO

distribuidores dos
famosos

DRIANINO

PIMPINELA



MAIS PURO
DIFERENTES PARA
S PALADARES

Escritório revogado no dia 15 de dezembro de 1937.
Município de Nova Iguaçu, 15 de dezembro de 1937.
Antônio Joaquim Machado — Prefeito
Maurício Figueira de Castro — Secretário

Ao ensejo de mais um aniversário de fundação do Município de Nova Iguaçu, congratulamo-nos com o laborioso povo iguaçuano pela efeméride, formulando votos para o seu crescente progresso.

São Braz Peças Ltda.

Peças e acessórios em geral para Simca, DKW, Willys, Volkswagen, Dauphine, etc.

Av. Nilo Peçanha, 518/20 — Tel. 2679

NOVA IGUAÇU

DUPLICAÇÃO DA VIA DUTRA: PRESENTE DE ANIVERSÁRIO

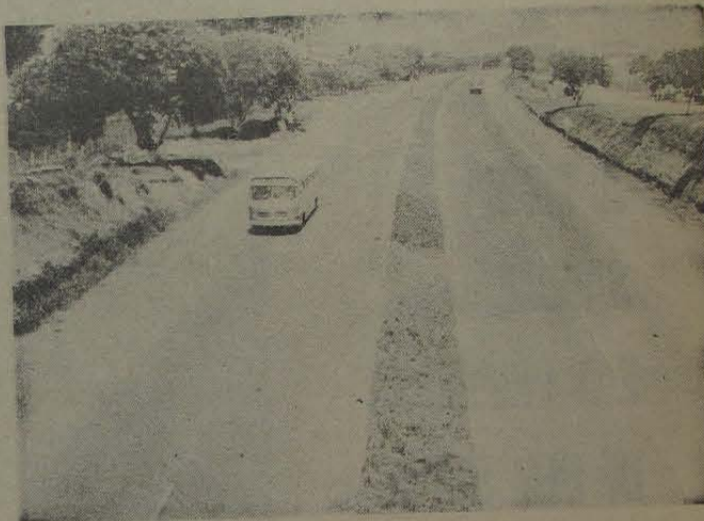

Com a duplicação da rodovia Presidente Dutra, cuja inauguração ocorreu no dia 15 de novembro do ano passado, Nova Iguaçu passou a usufruir de mais uma fonte de progresso. Passando por Nova Iguaçu, a BR-5 tem colaborado para o desenvolvimento da cidade. Sendo a nossa terra uma das mais importantes comunas do Estado do Rio de Janeiro e do Brasil, a recente duplicação da rodovia Presidente Dutra representa mais um marco em seu progresso, porque a Presidente Dutra, que liga os três grandes Estados brasileiros — Guanabara, São Paulo e Rio de Janeiro —, serve, também, para escoamento da produção de Nova Iguaçu, autêntico parque industrial fluminense. Quanto Nova Iguaçu comemora seu 135º aniversário, é justo registrar-se o júbilo proveniente da nova fase da rodovia Presidente Dutra, fator de progresso do Brasil e de Nova Iguaçu.

CAMPANHA PELO TEATRO PRECISA SER ENCARADA

O Grupo Teatral do Comércio Iguaçuano ... (GRUTECI) está comemorando este mês o 1º aniversário de sua fundação. O seu diretor e fundador, José Eloy, informou ao CL que, para este ano, os integrantes do Grupo planejam grandes realizações, incluindo uma campanha de mobilização da opinião pública com a finalidade de dar a Nova Iguaçu uma casa de espetáculos à altura de seu desenvolvimento social e cultural.

INTERESSE DO POVO

A campanha projetada precisa ser levada a efeito, e já, devendo, por outro lado, despertar o interesse público. O teatro é um veículo de cultura que não deve ser posto de lado por uma coletividade e merece ser encarado como tal, polarizando a opinião pública.

O bom teatro é a síntese da capacidade cultural de um povo, não o esqueçamos.

IGUAÇUANO

Pratique o comércio de Nova Iguaçu. Compre aqui pois aqui tem de tudo que Você precisa.

Conversando é que se entende. Lembra-se que o gerente de Banco é o seu melhor amigo. Gentileza do

BANCO AGRICOLA DE OANTÁGALO S.A.



Ao ensejo de mais um aniversário de fundação do Município de Nova Iguaçu, congratulo-me com o laborioso povo iguaçuano pela passagem do 135º aniversário deste progressista Município, orgulho da Baixada Fluminense.

LUIZ SCAPIN

Gerente da Cia. de Seguros Nictheroy

Nesta oportunidade em que o Município de Nova Iguaçu comemora o 135º aniversário de sua fundação, congratulamo-nos com todas as autoridades municipais — membros do Legislativo, Executivo e Judiciário — com todos os nossos frequentes e amigos.

LOJAS MARACANÃ S.A.
CIMIG - Comercial Imp. Minas Gerais S.A.
MAVESA - Maracanã Veículos S.A.
SUPER MERCADO DOS MÓVEIS
EMPREENDIMENTOS PLANALTO S.A.

CO...
 Ano I...
 FUNDADOR
 Nilo Peçanha
 CORREIO DA LAVOURA
 Magazin...
 as Lojas M...
 Avenida...
 A avenida Nilo Peçanha é...
 uma das artérias de maior...
 movimento no centro de No...
 va Iguaçu. É o centro es...
 mercial da cidade, onde um...
 movimento cada dia mais in...
 tenso se opera. O comércio...
 aqui, a uma população que...
 também cresce sempre.
 Dentro as lojas de maior...
 movimento, é de justiça des...
 crever o Magazin Bossa Nova...
 na Av. Nilo Peçanha, 42, que...
 diariamente é visto atrairdo...
 a uma grande multidão de...
 brasileiros, que lhe dão prefe...

PÓSTO ESSO
 FR...
 HUMBER...
 RUA DOM W...
 Ao ensejo do 135º...
 aniversário de sua fundação...
 nos os mais sinceros...
 votos trilhando no...
 progresso.

Calçados...
 Agência Nova Iguaçu...



Magazin Bossa Nova Entre as Lojas Mais Preferidas da Avenida Nilo Peçanha

A avenida Nilo Peçanha é uma das artérias de maior movimento no centro de Nova Iguaçu. É o centro comercial da cidade, onde um movimento cada dia mais intenso se opera. O comércio cresce, atraindo para as compras, a uma população que também cresce sempre. Dentre as lojas de maior movimento, é de justiça destacar o Magazin Bossa Nova, na Av. Nilo Peçanha, 42, que diariamente é visto atraindo a uma grande multidão de freqüentes, que lhe dão preferência, tal o preço acessível de suas mercadorias.

Falando ao CORREIO DA LAVOURA, o sr. Abdul Rahman Kamel, um dos dirigentes da firma, declarou que há dez anos vem o Magazin Bossa Nova trabalhando com perfumaria procedente das mais afamadas indústrias do País, além de plástico, linholeno, tudo pelo menor preço possível. Além do sr. Abdul, fazem parte da organização os srs. Akram Jalul e o dinâmico chefe de compras, sr. Guimercindo Bouças.

E nesta oportunidade em que o Município de Nova Iguaçu comemora 135 anos de crescente progresso, o sr. Abdul Rahman Kamel dirige a mensagem do Magazin Bossa Nova a todos os iguaçuanos pela grata efeméride, afirmando que a sua firma acompanhará sempre o progresso do Município que mais cresce em todo o Estado do Rio de Janeiro, ao mesmo tempo em que agradece a preferência com que tem sido distinguido por parte da população desta terra.

PÓSTO ESSO N. S. DA APARECIDA

PROPRIEDADE DE

HUMBERTO AMBROSI

RUA DOM WALMOR, 88 — TEL. 2114

Ao ensejo do 135º aniversário de Nova Iguaçu, formulamos os mais sinceros votos para que este Município continue trilhando no caminho da paz, da ordem e do progresso.

TELEFONES ÚTEIS

Associação de Caridade Hospital Iguaçu	2253
Associação Comercial e Industrial de Nova Iguaçu	2178
CORREIO DA LAVOURA	2167
Câmara Municipal	2358
Casa de Saúde e Maternidade de Belford Roxo	3026
Casa de Saúde N. S. de Fátima	2222
Casa de Saúde e Maternidade S. Miguel	2638
Casa de Saúde Pronto Socorro Infantil	2307
Casa de Saúde 15 de Agosto (Belford Roxo)	2242
Colegio Belford Roxo	3050
Colegio Leopoldo	3054
Cla. Telefônica Fluminense (Centro)	2029
Corpo de Bombeiros de Nova Iguaçu	04
EVANIL	2327
Funerária S. Pedro	2802
Colegio Iguaçuano	2392
Ginásio Guanabara (Belford Roxo)	8072
Ginásio Instituto Silveira Leite (Mesquita)	7081
Ginásio Santo Antônio	2028
Centro de Saúde	2300
LAPI	2338
Instituto Silva Pinto	2812
Ministério da Agricultura	2353
Ministério do Trabalho Ind. e Com.	2384
Mitra Diocesana de Nova Iguaçu	2609
Cine Iguaçu	2256
Paróquia N. Sra. de Fátima e S. Jorge	2102
Academia de Música de Nova Iguaçu	2459
Polícia (Sec. de Segurança Pública do Estado)	2400
Pósto de Parto e Maternidade de Mesquita	7111
Prefeito Municipal	2264
Chefia de Gabinete do Prefeito	2265
Serviço de Águas e Esgotos da Prefeitura	2269
Rádio Solimões	2234
Rio Light S.A.	2110
Sindicato do Comércio Varejista de Nova Iguaçu	2732
Sindicato dos Condutores de Veículos	3291
S.A. Força e Luz Vera Cruz (Belford Roxo)	8110
Rádio Patrulha	2140

WILGER, LTDA.

Contabilidade em geral, Serviços de Despachante, Administração, Publicidade, Corretagem e Escrituras

CONTADORES:

Wilson Mousinho de Oliveira
Geremias Teixeira dos Santos

CORRETOR:

José Rodrigues Quaresma

Escritório: Trav. Portugal, 10, s/305 - Tel. 2380 p/f

Congratulamo-nos com as autoridades e o povo desta terra pelo transcurso do seu 135º aniversário, festejado numa época de marcante progresso.



CASA ÁUREA - Calçados Ltda.

A líder dos calçados baratos
Rua Mal. Floriano Peixoto, 1968 — Nova Iguaçu

Saudamos a passagem do 135º aniversário de fundação do Município — orgulho do Estado do Rio de Janeiro

SAPATARIA COPACABANA

Mamed Caki

Calçados finos para homens, senhoras e crianças — Os menores preços.
AV. NILO PEÇANHA, 96 — NOVA IGUAÇU

Cartórios Acompanham o Progresso do Município

Cartório Silva Júnior

1.º OFÍCIO

MARIA LUIZA MELLO E SILVA
Rua Getúlio Vargas, 12 — Tel. 2172



Cartório do 2.º Ofício

GETÚLIO MOURA FILHO

Rua Getúlio Vargas, 113 — Tel. 2145

Cartório do Registro Civil

JESUS BAESSO

Pça. Manuel Duarte, 17 — Tel. 7249

MESQUITA

Cartório do 4.º Ofício

ALUIZIO PINTO DE BARROS

Rua Getúlio Vargas, 62 — Tel. 2473

Cartório do 5.º Ofício

HERMÉS GOMES DA CUNHA

Rua Getúlio Vargas, 90 — Tel. 2503



Cartório do 3.º Ofício

MARGARIDA GASPAS GOMES
TabeliãoDIVALICE REZENDE GOMES
Tabelião — Substituto

Rua Getúlio Vargas, 42 — Tel. 2194

Cartório do 7.º Ofício

ARMANDO SA BITENCOURT

Edifício do Forum

Cartório do 8.º Ofício

RODOLPHO QUARESMA DE
OLIVEIRA

Rua Getúlio Vargas, 52 — Tel. 2928

Cartório do 9.º Ofício

NILZA DONNI PAIXÃO

Rua Getúlio Vargas, 37 — Tel. 2164

Cartório do 10.º Ofício

ARY SCHIAVO

Rua Getúlio Vargas, 118 — Tel. 2450

Cartório do 11.º Ofício

DARCILIO AYRES RAUNHEITTI

Rua Getúlio Vargas, 56 — Tel. 2362

Formando um elo entre os que construíram uma Nova Iguaçu que se constitui num motivo de orgulho para a comunidade fluminense, estabelecendo as condições de legalidade para a vida dos negócios da comuna, os Cartórios de Nova Iguaçu acompanham o progresso do Município. E nesta ocasião em que se comemora, festivamente, o seu 135.º aniversário, jubilosamente se associam às justas manifestações de regozijo, certos de que o trabalho dinâmico e constante dos seus homens de negócios e de sua gente idealista manterá o mesmo ritmo de progresso e desenvolvimento que tem sido uma constante na vida municipal.

CORREIO DA LAVOURA
Ano I, I

EMPRESA

EVANIL

EVANIL PRO

EVANIL

EMPRESA VIAÇÃO AUTOMOBILÍSTICA NOVA IGUAÇU LTDA.

associando-se às comemorações pela passagem do 135.º aniversário do Município de Nova Iguaçu, saúda as autoridades, a população iguaçuana, clientes e amigos, na data magna deste próspero Município.



EVANIL PROCURA SERVIR SEMPRE MELHOR

O ESPORTE E ENTRETENIMENTO

CORREIO DA LAVOURA

do Município

Ofício do 3.º Ofício

FRIDA GASPARGOMES
Tabelião

REZENDE GOMES
Tabelião - Substituto

Vargas, 42 - Tel. 2194

Ofício do 7.º Ofício

SÁ BITENCOURT

Ofício do Forum

Ofício do 8.º Ofício

HO QUARESMA DE
OLIVEIRA

Vargas, 52 - Tel. 2928

Ofício do 9.º Ofício

DONNI PAIXÃO

Vargas, 37 - Tel. 2164

Ofício do 10.º Ofício

RY SCHIAYO

Vargas, 118 - Tel. 2458

Ofício do 11.º Ofício

AYRES RAUNRETTI

Vargas, 56 - Tel. 2962

Ficam revogadas as disposições em contrário.

de Nova Iguaçu, 01 de dezembro de 1962.

Jose Naim Faria - Presidente

Luiz Carlos Prates - 1.º Secretário

Maurio Ferrero de Castro - 2.º Secretário

O Progresso Fêz Morada na Antiga Terra Dos Engenhos e Laranjais

Waldick Pereira

Membro do Instituto Histórico e Geográfico de Nova Iguaçu

Quem conhece hoje Nova Iguaçu palpante de vida ainda em crescimento, reunindo em seus 753 km² uma população de mais de meio milhão de habitantes; com cerca de 400 indústrias (algumas abastecendo o mercado nacional e internacional) além de 3.500 estabelecimentos comerciais na sede do Município, não chega bem a compreender quão rápido foi esse progresso em 135 anos, que amanhã

se completam, levando-se em conta a mudança da vila, as pestes, a liquidação de seus engenhos e laranjais.

No final do século XVII, quando a Vila de Iguaçu pertencia à Capitania do Rio de Janeiro, sua população era, já, de 7.560 habitantes livres e 11.135 escravos, segundo afirmava Monsenhor Piazzo, em suas "Memórias Históricas do Rio de Janeiro".

A Vila de Iguaçu (hoje conhecida irônica e como "Iguaçu Velho"), segundo Daniel Kidder, em 1818, era insignificante e não contava mais que trinta casas.

O rio Iguaçu, desembocando na baía da Guanabara era até 1858, o caminho mais prático e útil para o escoamento da produção dos municípios de além Serra do Mar, inclusive de Minas Gerais, rumo à Corte.

Pela Estrada do Comércio, descendo a serra, vinham café, farinha de mandioca, açúcar, carnes e até o ouro carregados pelas tropas de burros até o Porto de Iguaçu que fervilhava de movimento e abarrotava os armazéns e trapiches dos Pinto Duarte e Soares.

O rio Iguaçu foi o sangue que fez viver a prosperidade e a importância da Vila, uma das principais da província, que oferecia, apenas de frete, em suas embarcações, uma média de mais de 80 mil cruzeiros por ano.

Em 1853, juntamente com Vassouras, Iguaçu abrigava um corpo de cavalaria um batalhão de infantaria do serviço ativo e uma seção de batalhão de reserva; isto é, 2.907 guardas. A renda da Coletoria fora naquele ano, de 33.896\$988 e a da Barreira do Comércio de mais de um terço daquela importância.

Diversos armazéns, casas comerciais e trapiches alinhavam-se ao longo da Rua do Comércio. Havia até um banco e um teatro.

As estradas mereciam constantes cuidados por parte dos governos municipal e provincial, tendo em Conrado Jacobo Niemeyer, um de seus maiores engenheiros, ao lado de Frederico Koster, já que os inúmeros engenhos e fazendas precisavam escoar suas produções para abastecimento do Rio de Janeiro.

Em 1856 apareceu a desgraça do Cólera-Morbus que dizimou e afugentou tanta gente. Houve também a varíola e a malária.

FIM DA VILA

Pior que todos os males, para a Vila Iguaçu, foi o trem, que chegou em 1858, acabando com o comércio fluvial e ligando, mais rapidamente, e com menor despesa, o município ao Rio de Janeiro.

O rio se entulhou e as chuvas o fizeram alargar terras, antes cultivadas, espalhando o receio de nova peste.

Mesmo assim, a Vila tentou vencer o trem e o medo, numa luta que durou 38 anos.

Mas foi dominada e em 1891 era a sede da Vila mudada para Maxambomba, mais saudável, à margem da linha férrea.

A mudança foi feita dentro de um programa festivo que terminou com uma queima de fogos de artifício na noite de 20 de junho, patrocinada pelo Barão de Mesquita.

Maxambomba — diz o prof. Ruy Afrânio Peixoto — "arrabal criado a partir de 1710, em torno do engenho de Martin Corrêa Vasques... teve, então, oportunidade de consolidar as esperanças dos que ainda choravam seus mortos sepultados lá na ex-Vila".

Lá ficaram casas abandonadas o Paço Municipal a cadeia (atualmente desaparecida), os cemitérios e a igreja matriz que fora construída como capela em 1619.

Hoje, a Vila de Iguaçu de seu passado brilhante conserva apenas ruínas da Matriz e do Cemitério de N. S. do Rosário, o Cemitério dos pobres, um trecho arruinado do calçamento da rua principal e um porto que o mata cobre e a lama soterra.

da tribuna da Câmara, sugeriu que se fizesse um empréstimo de 300 mil cruzeiros velhos para abastecimento da Nova sede de Queimados.

A iluminação pública, sete anos depois da mudança, era feita, no centro da sede, por 25 lâmpadas a gás que consumiam uma verba anual de 3.500,00.

No mesmo ano, a construção de uma caixa d'água por 36 mil cruzeiros à amenizou a sede da população e o comandante do destacamento policial, Sabas, teve grande trabalho em conter os ladrões dos lâmpões das ruas.

BONDE

Fato curioso é dizer-se que no ano seguinte à mudança, Francisco Xavier dos Santos pretendia instalar uma linha de bondes nas ruas existentes visto ter algumas dessas ruas perto de um quilômetro

de extensão e não haver meios fáceis de comunicação com o centro comercial.

O parecer favorável da Comissão de Obras da edilidade deu a concessão por 26 anos e com as seguintes condições: 200\$000 para os cofres municipais independentemente da licença anual de 200\$000 por uma só vez. Colocação das linhas nas ruas, respeitando as estradas de rodagens, e no leito das bnhas evitando buracos produzidos pelos animais e para escoamento das águas, fazendo os bueiros necessários.

Infelizmente não vingou a idéia e apenas Nilópolis pôde contar com aquela iniciativa, por certo tempo.

Hoje, trafegam no município de Nova Iguaçu cerca de 4 mil veículos de transporte coletivo, pertencentes a 20 empresas.

COMEÇARAM OS PROBLEMAS

Maxambomba, apesar do grande impulso que lhe deu a transferência da sede do município, não tinha água, e por este motivo, Tavares Guerra,

NOVA IGUAÇU UM DOS DEZ



Nova Iguaçu se situa entre os dez Municípios que mais crescem no País. O seu comércio é dos mais movimentados. Dentre as ruas de maior movimentação, destaca-se a Av. Governador Amaral Peixoto, onde o tráfego de veículos e de pedestres cada vez mais se acentua. O flagrante acima é da esquina da Amaral Peixoto com a Av. Nilo Pecanha, apresentando, no fundo, o Edifício das Profissões Liberais, um dos mais antigos da cidade.

CO
Ano
INDEPENDENTE
1987
CONSTITUENTES
de Ateredo

OSÁRA

Construções Civis

Associação Nova Iguaçu



Amanhã, quando o Município de Nova Iguaçu comemora o 135º aniversário de sua fundação, quando todos os seus habitantes comungam da mesma fé nos destinos desta terra, desejamos que o trabalho heróico de uma pléiade de homens bem intencionados continue marcando os rumos históricos da gente que tanto tem sabido engrandecer o torrão fluminense, em todos os ramos da atividade humana.



OSÁRA - ENGENHARIA E IMOBILIÁRIA ITDÁ

Av. Nilo Pecanha, 151 — Sala 305 — Nova Iguaçu

Construções Civis - Obras de Arte - Urbanização e Imobiliária

Fábrica de Bebidas DRAMA Ltda.

Fabricação de bebidas em geral — Representante dos melhores vinhos de Sul do País — Alcool e aguardente por atacado, com transporte próprio —
Os menores preços

AV. ABÍLIO AUGUSTO TÁVORA, 292 - Tel. 2682

NOVA IGUAÇU

A Fábrica de Bebidas DRAMA Ltda. saúda o
135.º aniversário do Município líder da Baixada
Fluminense.

GINÁSIO NOVA IGUAÇU

O mais moderno projeto escolar deste Município

CURSOS:

- JARDIM DA INFANCIA
- PRE-PRIMÁRIO
- PRIMÁRIO
- ADMISSÃO
- GINASIAL

DIURNO E NOTURNO

R. Marechal Floriano Peixoto, 2.476
O GINÁSIO NOVA IGUAÇU saúda os iguaçuanos pela passagem do 135º aniversário de fundação do Município, justo orgulho para o Estado do Rio de Janeiro.

AO VOLANTE DUAS PÁTRIAS

19 anos na formação de motoristas profissionais e amadores — Especializada na formação de motorista feminina.

Direção de Educarre R. Martins e filhos.
Saúda o Município iguaçuano pelos 135 anos de sua fundação.
Rua Dr. Thibau, 144 — Tel. 2474.

Nós também fazemos parte do progresso de Nova Iguaçu

SOC. CIVIL HOSPITAL E MATERNIDADE NOVA IGUAÇU

SERVIÇO MÉDICO E DENTÁRIO

Rua Alexandre Rodrigues, 161 — Tel. 7003

Você já Sabe o Que é PINGO D'ÁGUA?

CO
Ano
CORREIO DA LAVOURA
TALVEZ VOCÊ NÃO
MUNICÍPIO DE NOVA
15 de la
desencando o
do Rio
do art.
Criminal. A
política do Mu
pela Re
por Nico
Verguino
MILITANTE
Silvino Sil
e a apreçu
Linas. Dele
COR-
LAVOURA
DE JUNHO DE
Vila de Masam
a categoria de
Decreto 20.
DIOLECIO DIAS
FILHO foi em
avanzado
Iguaçu, sendo ele
em 1918 um recente
e não só da
de em
ANTIGOS con
Nova Iguaçu fo
Vila (1877), se
1921 e, em
Fundado
Doutor Blasen
de André
Eliete e Ma
Costa.
MO-
de sua vida
completo con
Antônio, pe
Maurício, indi
e me após em
Iguaçu, a 20 de
I.C.
FRANCO, Franca
que se en
o go
a sua
de
SANTOLA DE
S.A.
Nova Iguaçu
ESCOLA ARN
de Infância — Primário — Admiss
do Profa. Mariene Torres Pires
INSCRIÇÕES ABERTAS
Rua Celestino, 981 — Juscelino
de Acordeon, afinações e re
Material de primei
Garantia absoluta
Francisco de Freitas
Rua Dr. Thibau, 144 — Nova Iguaçu
Nova Iguaçu — Av.

TALVEZ VOCÊ NÃO SAIBA

Nova Iguaçu Cresce Também Para Cima

O MUNICÍPIO DE NOVA IGUAÇU foi criado a 15 de Janeiro de 1833, desanexando o território de da cidade do Rio de Janeiro, por força do art. 3º do Código Criminal. A emancipação política do Município foi decretada pela República e assinada por Nicolau de Camões Vergueiro.

co José Soares, segundo o historiador do Município, prof. Rui Airélio Peixoto, é credemente chamado fundador de Nova Iguaçu, mas a ele se deve todo o trabalho, notando-se que, restabelecer, foi trabalho muito mais glorioso que seria o de fundar.

O NOSSO BRILHANTE empresário de Silvino Silveira, assina a sua apreciação em uma "A Lavoura" desde os primeiros passos do CORREIO DA LAVOURA.

A CONSTRUÇÃO da Associação de "Cidade Hospital de Iguaçu" deve-se a uma campanha encetada pelo sábio fundador do CORREIO DA LAVOURA, jornalista Silvino de Azeredo, em 1931.

FOI A 19 DE JUNHO DE 1951 que a Vila de Maxambomba passou à categoria de cidade, pelo Decreto 263.

O DR. DEOCLECIO DIAS MACHADO FILHO foi um dos entusiastas divulgadores do E.C. Iguaçu, tendo editado em 1956, um excelente livro sobre a vida do clube sob o título "Tradição de um Nome".

OS MAIS ANTIGOS colaboradores de Nova Iguaçu foram Antônio Vaz (1577), de 1604 (1601) e, em 1612, Antônio Fernandes, Bartolomeu Duarte Bivianconi, Baltazar de Andrade Amaló, Manoel Ribeira e Manoel James de Costa.

O PE. ANTONIO DA MOTA LEITE foi quem levantou o primeiro templo consagrado a Santa Antônia, patrona do Município tendo inaugurado a sua capela em Fátima de Iguaçu, a 28 de maio de 1442.

O COMENDADOR Francis-

Conversando é que se entende. Lembra-se que o gerente de Banco é o seu melhor amigo. Gentileza do BANCO AGRICOLA DE CANTAGALO S.A. Nova Iguaçu

IGUAÇUANO
Prestígio o comércio de Nova Iguaçu. Compre aqui, pois aqui tem de tudo que você precisa.



PROPAGANDA PLÁSTICOS CARTAZES ESTAMPARIA DIBRÁS
Av. Nilo Pecanha, 151 - 212 Nova Iguaçu

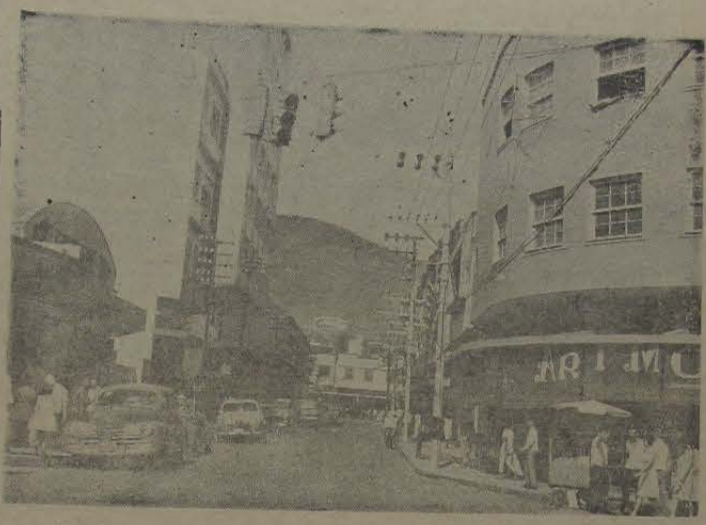

Nova Iguaçu é nos dias atuais um Município de renome nacional. O seu crescimento horizontal está verdadeiramente ultrapassado pois no momento o Município cresce para o alto, principalmente no coração da cidade, sobretudo na Av. Amarel Peixoto Nilo Pecanha e Rua Dr. Otávio Tarquino, onde estão sendo erguidos vários edifícios funcionais e modernos, ao passo que outros já se encontram prontos, a espera dos inquilinos.

A cidade está tomando um aspecto arquitetônico que poucas capitais do País apresentam. E' fora de dúvidas que as conquistas estéticas de nossa gente correspondem ao grande e ininterrupto avanço desta terra no campo industrial e comercial.

Quem visita, hoje, Nova Iguaçu, se encanta com sua beleza arquitetônica, seus edifícios modernos e sua gente distinta e hospitaleira. As grandiosas obras que se ergueram por toda parte do nosso Município, é um atestado da operosidade e dinamismo de homens que têm real amor ao progresso.

ESCOLA ARNÔ
Jardim da Infância — Primário — Admissão
Direção da Profa. Marlene Tôrres Pires
INSCRIÇÕES ABERTAS
Rua Celestino, 981 — Juscelino

Consertos de Acordeon, afinações e reparos de todos os tipos. — Material de primeira —
Garantia absoluta
Aristeu Francisco de Freitas
Rua Dr. Otávio Tarquino, 625 — Nova Iguaçu

PAPELARIA IGUAÇU Ltda.
RUA GUANABARA, 88 — TELEFON: 2119
(Rodovirário Arruda Negreiros)
★ Artigos de Escritório
★ Artigos Escolares
★ Artigos para presentes
A PAPELARIA IGUAÇU soada o Município-Progresso do Estado do Rio pelos 135 anos de sua gloriosa existência.

Q ESPORTE E MATÉRIA
CORREIO DA LAVOURA
AMA Ltda.
dos melhores vinhos de
com transporte próprio
- Tel. 2682
a. saúde o
la Baixada
te do progresso de Nova Iguaçu
TALF MATERNIDADE
A IGUAÇU
DICO E DENTÁRIO
drigues, 161 - Tel. 708
ue é PINGO D'ÁGUA?



RIO DIESEL S.A.

COMÉRCIO E REPRESENTAÇÕES

Av. Getúlio Moura, 1170 a 1186 — Tel.: 2654

Concessionários
MERCEDES BENZ



Ao ensejo das comemorações do 135º aniversário de Nova Iguaçu, congratula-se com as autoridades e o povo deste próspero Município — orgulho do Estado do Rio.

VENDAS DE PEÇAS GENUÍNAS — CHASSIS PARA ÔNIBUS E CAMINHÕES — OFICINA ESPECIALIZADA

PÔSTO SANTA MATILDE LTDA.

saúda as autoridades e o povo iguaçuano, pela passagem do 135º aniversário do Município de Nova Iguaçu, orgulho da terra fluminense.

PÔSTO SANTA MATILDE aguarda a visita dos automobilistas. Fica na Rua Dr. Ataíde Pimenta de Moraes, 220

Nossa homenagem a Nova Iguaçu e a seu povo pelo 135 anos deste grande Município.

SAPATARIA AURORA

Fundador: Manoel Corrêa Lopes

Tradição de 40 anos bem calçando os iguaçuanos — Calçados finos para homens, senhoras e crianças — Sombrinhas — Guarda-chuvas — Bolsas — Chapéus — Artigos para esporte em geral.

Rua Mal. Floriano Peixoto, 2050

Tel.: 2279

A JUNTA COMERCIAL DO ESTADO DO RIO DE JANEIRO, através de seu Preposto Valcir Almeida, saúda o Município de Nova Iguaçu, pelo 135º aniversário de sua fundação.

Trav. Portugal, 10, s/301 — Tel.: 2380

Sadia

FRIOS DE ALTA QUALIDADE
DISTRIBUIDOR EXCLUSIVO

**NARCISIO FERNANDES e
NORBERTO BARBOSA**

Rua Otávio Tarquino, 209 - Loja 22 — NOVA IGUAÇU

À sua
melhor feijoada
prefira
salgados Sadia
"sempre fresquinhos"

Ao ensejo da data máxima da cidade, a Câmara Municipal de Nova Iguaçu, na pessoa de seu presidente, vereador José Nain Fares, formula votos de felicidades a todo o seu ordeiro, dinâmico e hospitaleiro povo. Que todas as alegrias festivas, pela passagem desse significativo evento, sejam o prenúncio de dias venturosos para essa comunidade que sempre honra as tradições de cultura e civismo de nosso povo. Nossas homenagens a Nova Iguaçu que se coloca em situação destacada como o mais populoso Município do Estado do Rio de Janeiro.

JOSÉ NAIN FARES
Presidente da Câmara Municipal

ONGA INDEPENDENTE
Fundado a 22/3/1917
FUNDADOR
Silvino de Azevedo

CORREIO DA LAVOURA



Ao ensejo das comemorações do 135º aniversário do Município de Nova Iguaçu, do Leste Brasileiro,
BITTENCOURT & ALARÇAO LTDA.

comprimento o laborioso povo especialmente seus amigos e em auspiciosa data.
Bittencourt & Alarçao
TRINTE E DOIS ANOS S
ESTA CIDADE
Rua 13 de Março, 24 — Tel.

No
Iguaçu
MERC
de mat
horioso
lós par

CASA FERREIRA
Rua Marechal Floriano

Agência Nova Iguaçu

NOVA PREFEITURA DINAMIZA O SERVIÇO



Os serviços públicos municipais, principalmente o de arrecadação, tornaram-se de mais fácil execução, desde que a Prefeitura passou a ocupar novas dependências, sobre e ao lado do Rodoviário Arruda Negreiros.

conferir à Edilidade o mérito que lhe cabe, como centro administrativo de uma das mais importantes comunas brasileiras.

NOVE BILHÕES

Segunda fonte da Divisão de Fazenda da Prefeitura a arrecadação municipal, durante o ano passado, atingiu

a cifra de mais de 9 bilhões de cruzeiros antigos, superando o que previu o orçamento, que era de 8 bilhões. Informa ainda a mesma fonte que desse total 1 bilhão e 400 milhões foram arrecadados apenas no mês de dezembro, devido ao pagamento (sem multas) de muitos impostos que se achavam em atraso.

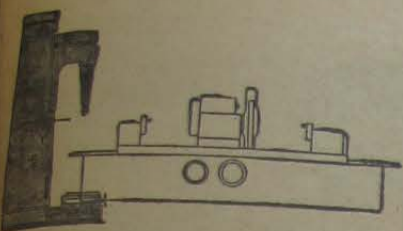

no ensejo das comemorações do 135º aniversário do Município de Nova Iguaçu — e 3º do Leste Brasileiro.

BITTENCOURT & ALARCÃO LTDA.

cumprimenta o laborioso povo desta terra, especialmente seus amigos e clientes, por essa auspiciosa data.

Bittencourt & Alarcão Ltda.

HÁ VINTE E DOIS ANOS SERVINDO
ESTA CIDADE
Travessa 13 de Março, 24 — Tels. 2136 e 2137

Nos ensejo da data festiva em que o Município de Nova Iguaçu comemora o 135º aniversário de sua fundação, a CASA MERCÚRIO DE FERRAGENS LTDA. — pioneira no ramo de materiais de construção em geral — congratula-se com o laborioso povo e as autoridades deste Município, formulando votos para o engrandecimento sempre crescente de nossa terra.

CASA MERCÚRIO DE FERRAGENS LTDA.

Rua Marechal Floriano Peixoto, 2.210 — Telefones: 2047 e 2048

NOVA IGUAÇU 135 ANOS DEPOIS



A FLOR DE MAIO

EDILIO CAMPOS LOPES

A CAMISARIA ESPECIALIZADA MAIS ANTIGA DA CIDADE

Crescendo com Nova Iguaçu, A FLOR DE MAIO não poderia deixar de marcar sua presença nas festividades comemorativas de mais um aniversário de fundação do Município. Neste dia de festa para os iguaçuanos, compromete-se a continuar fiel ao seu lema — SERVIR BEM E MELHOR — congratula-se com as autoridades do Executivo, Legislativo e Judiciário de Nova Iguaçu e, também, com os seus distintos Irgueses e o povo iguaçuano em geral, em cujo espírito encontra-se completamente integrada.

A FLOR DE MAIO

PRÉDIO PRÓPRIO : Rua Mal. Floriano Peixoto, 1.806/1.808 — Tel.: 2402 — Nova Iguaçu

**INDÚSTRIA
DE CALÇADOS
MODARTE**

**Especialista em Calçados
de Senhoras e Crianças
Vendas por atacado
e a varejo**

Av. Nilo Peçanha, 1167 a 1171

NOVA IGUAÇU FABRICA BOM CAFÉ



Dentre as indústrias sediadas, em Nova Iguaçu, a Principal — Com. e Ind. de Café Ltda. fabricante do conceidíssimo Café Pimpinela, se coloca entre as de maior prestígio em nosso Município, sendo mesmo considerada a mais bem montada torrefação do Estado do Rio de Janeiro e Guanabara. Preparando para consumo, mensal mente, 185 mil quilos de café, a Principal está situada na Estrada Plínio Casado, 1116, distribuindo o produto não só na Baixada Fluminense, mas também no Estado da Guanabara. Sua fundação, na Rua Barão de Tianguá, ocorreu no dia 1-8-1955, funcionando naquele endereço até julho de 64. São seus diretores os srz. Dirceu Crispí, Talmó Alves Pimenta, José Giacóia e José Carlos Giacóia.

CORREIO DA LAVOURA
Ano I.I

IGUAÇU
Vendas e Administração
Oswaldo F. Silva
CCINV 142
CIDADE N. IGUAÇU
Tarquino, 238 - Loja 2

SIU
ESPECIALIZADA
Café de Cana na Hora
RUA DE MAIO, 51 — N. IGUAÇU

CARLOS ISHIKAWA



Interiores :
Lewin Decorações
Imperatriz Tecidos
Rogete Magazim
Pedrosa Escritório
Licurei Sapataria
Bacatinha Boutique

CORREIO DA LAVOURA

Página 17

"IMOBILIÁRIA IGUAÇU"
 Compras, Vendas e Administração
 Sob direção de Oswaldo F. Silva
 CCINV 142
 ED. CIDADE N. IGUAÇU
 Rua Otávio Tarquino, 238 - Loja 20

Moda masculina

Curi

UMA QUESTÃO
 DE BOM GOSTO
 Ed. Cidade N. I.
 R. Otávio Tarquino, 238-Lj. 16



TELEFUNKEN
 PÔSTO AUTORIZADO
 Assistência Técnica
 ED. CIDADE N. IGUAÇU
 Rua Otávio Tarquino, 238 — Loja 71

PASTELARIA
 PASTEL
 KIBE
 ESFIHA
 PIZZA
SIU
 ESPECIALIZADA
 Caldo de Cana na Hora
 RUA 13 DE MAIO, 51 — N. IGUAÇU.



Eliana
 apresenta a Você
 as últimas novidades
 da

TRAPO
 criações Bangu

(RETALHOS A QUILO)
 ED. CIDADE N. IGUAÇU 238 — LOJA 19
 RUA OTÁVIO TARQUINO,

**CARLOS
 ISHIKAWA**

Bacianinha
 BOUTIQUE

NOVA IGUAÇU:
 Travessa Almerinda de Luca Azeredo, 113

VENDAS A CRÉDITO



Sedas
 Algodões
 Linhos
 Lãs
 Veludos
 Cortinas

NOVA IGUAÇU
 Av. Nilo Peçanha, 45
 Tel.: 23-50

SEÇÃO ESPECIALIZADA
 CAMA E MESA

Interiores :

Banco Auxiliar de São Paulo S/A
 Lewin Decorações
 Imperatriz Tecidos
 Rogete Magazin
 Cia. Fluminense de Empreendimentos
 Pedrosa Escritório
 Licurci Sapataria
 Bacianinha Boutique

Rêde Bancária de Nova Iguaçu

Banco Agrícola de Cantagalo S. A.
 Banco Andrade Arnoud S. A.
 Banco Auxiliar de São Paulo S. A.
 Banco da Bahia S. A.
 Banco do Brasil
 Caixa Econômica Federal do E. do Rio de Janeiro
 Banco Com. e Ind. de Minas Gerais S. A.
 Banco de Crédito Nacional
 Banco de Crédito Real de Minas Gerais S. A.
 Banco do Estado de Minas Gerais S. A.
 Banco do Estado do Rio de Janeiro S. A.

BAMERINDUS

Banco Guanabara S. A. (Mesquita)
 Banco da Lavoura de Minas Gerais S. A.
 Banco Mercantil de Minas Gerais S. A.
 Banco Mercantil de Niterói S. A.
 Banco de Minas Gerais S. A.
 Banco Predial do Estado do Rio de Janeiro S. A.

CARLOS R. L. ALBUQUERQUE

Advogado

Causas: Trabalhista, Civil, Defesa Fiscal e Criminal

Escritório em Nova Iguaçu:

Trav. Portugal, 10, S/303 (Entrada pela Rua do Ouidor, ao lado da Junta Comercial) — Tel. 2380

No ensejo do 135º aniversário de Nova Iguaçu, formulamos os mais sinceros votos para que este Município continue trilhando no caminho da paz, da ordem e do progresso.

REPRESENTAÇÕES DE BEBIDAS LTDA.

Rua Moura Arruda, 18 — Tel. 2742 — Nova Iguaçu

Distribuidores de bebidas das mais afamadas marcas:

Martini	Vinho Branco
Cinzano	Peterlongo
Drei	Correia
Moscatel	Fraimulha
Wachstein	Aguardentes 41º e 51º
Duca	Licores
Ron Merano	Whiskys nacionais
Montilla	Dryngs
Castello	Bebidas graselhas
Vinho São Roque	Vermutes, álcool, vinagre

E a afamada aguardente Joatinga

Nossa saudação ao progressista Município de Nova Iguaçu, que comemora, em fase de muito desenvolvimento, o 135º aniversário de sua fundação.

CHURRASCARIA FLORIANO

a que melhor atende

Serviços de banquetes — Churrascos típicos à gaúcha — Pizzaria

RUA MAL. FLORIANO PEIXOTO, 2180 — Tel.: 2250

Nossa saudação a Nova Iguaçu e à sua população pela passagem do 135º aniversário de fundação do Município.

AUTO PEÇAS SÃO JORGE

JOÃO FERREIRA

Peças e acessórios em geral para automóveis Ford, Chevrolet, Volkswagen, Willys, etc.

AV. GOVERNADOR AMARAL PEIXOTO, 684 — NOVA IGUAÇU

LOJAS IGUAQUANAS

Farto material escolar — Papelaria — Brinquedos
 TRAV. ROSINDA MARTINS, 50/54

Nesta data em que o Município de Nova Iguaçu comemora 135 anos de progresso, não poderiam as Lojas Iguaquanas deixar de se parabenizar não só com as autoridades, mas também com o povo deste Município, pela grata efeméride.

Saudamos, prazerosamente, os habitantes de Nova Iguaçu, pelo transcurso do 135º aniversário de sua fundação, festejados numa época de marcante progresso.

REAL PRESENTES Ltda.

Artigos de lembranças de Nova Iguaçu — Papelaria — Artigos de presentes — Abat-Jours, — Artigos de couro, viagem e esporte — Brinquedos, Artigos escolares e religiosos.

RUA DO OUVIDOR, 45 — NOVA IGUAÇU

Associação-nos às manifestações de júbilo pelo 135º aniversário de Nova Iguaçu — marco de progresso em nosso Estado.



MÓVEIS E APARELHOS ELETRO-DOMESTICOS
 EM GERAL

Av. Gov. Amaral Peixoto, 130/142 — Tel.: 2174

CORREIO DA LAVOURA
 Ano II
 POPULAR
 NOVA IGUAÇU
 FUNDADA EM 1896
 Floriano Peixoto, 1836
 Telefone: 2804
 ★
 AUGUSTO MAR
 JUNIOR saúda os iguaquanos
 passagem do 135º aniversário de
 fundação do Município — justo orgu
 do Estado do Rio de Janeiro
 idealismo e capacidade de
 trabalho do seu povo.
 CASA SO
 Tel. de Matr.:
 Nova Iguaçu — Tel.: 2626
 Nova Iguaçu — Av. Gov.



A POPULAR

A PIONEIRA NO RAMO DE LOUÇAS E FERRAGENS, FUNDADA EM 1890

Rua Marechal Floriano Peixoto, 1836 —
Telefone: 2804



BERNARDINO AUGUSTO MARTIN JUNIOR saúda os iguaçuanos pela passagem do 135.º aniversário de fundação do Município — justo orgulho para o Estado do Rio de Janeiro —, pelo idealismo e capacidade de trabalho do seu povo.

Em Três Quartos de Século "A Popular" Cresceu Com a Terra Iguaçuana

O comércio de Nova Iguaçu se situa num dos mais destacados lugares no panorama da vida dos negócios do País, servindo de intermediário para a venda de uma considerável porcentagem da manufatura nacional. No Município, principalmente na sede, se localizam, em ponto de fácil acesso do consumidor estabelecimentos com estoques do mesmo gabarito das grandes capitais.

Existem as empórios comerciais que se instalaram quando a vida da comuna atingiu um nível de progresso e uma densidade demográfica os tornava necessários, e aqueles que cresceram e se ampliaram com o dia a dia que conduziu Nova Iguaçu a ponto

de fazê-la figurar no mapa não apenas do Estado do Rio, mas do País, como um dos centros de maior desenvolvimento — uma verdadeira célula de progresso.

SETENTA E OITO ANOS

«A Popular», que há 78 anos se instalou na atual Rua Marechal Floriano Peixoto, como armazém de sacos e molhados, comandada por Bernardino Augusto Martins, veio, nestes três quartos de séculos, crescendo com Nova Iguaçu.

O prédio próprio onde funcionava no seu início, térreo, é atualmente um edifício de 4 andares que embeleza a principal artéria da cidade. E o estabelecimento vende o que de melhor se fabrica no Brasil e no exterior em artigos de material para construção e toda uma linha de louças finas e bijuterias.

135º aniversário de Nova Iguaçu, «A Popular» que agora é dirigida pelos netos de seu fundador, Srs. Jorge Monteiro Martins, Joacy Monteiro Martins e Srta. Léo Maria, que sucederam a seu pai, Sr. Bernardino Augusto Martins Júnior, semi-afastado das atividades mas atento ao progresso da firma, forma ao lado dos estabelecimentos comerciais mais destacados do Município.

OUTRA LOJA

Na Travessa Rosinda Martins estão sendo ultimadas as obras de um novo edifício, onde se instalará em fevereiro outra loja de «A Popular», para venda de material pesado de construção.

Conversando é que se entende. Lembre-se que o gerente de Banco é o seu melhor amigo. Gentileza do

BANCO AGRÍCOLA DE CANTAGALO S.A.

IGUAÇUANO
Prestígio o comércio de Nova Iguaçu. Compre aqui pois aqui tem de tudo que Você precisa.

Você já Sabe o Que é PINGO D'ÁGUA?

PARA A FRENTE

No ano que marca o

NOSSA SAUDAÇÃO A NOVA IGUAÇU E A SUA POPULAÇÃO PELA PASSAGEM DO SEU 135º ANIVERSÁRIO DE FUNDAÇÃO.

CASA SOARES TINTAS



ALVAIADES — COLAS — PINCEIS — ÓLEOS — ESMALTES — VERNIZES E TINTAS

MATRIZ:
Travessa 13 de Março, 126 — Tel.: 2626
Rodoviária — Nova Iguaçu

FILIAL
Praça dos Estudantes, 77 — Tel.: 2095
Nilópolis

Pizzaria
Tel.: 2250

Martins, Moreira Festeja os 135 Anos de NI em Bom Clima



Todos festejam o 135.º aniversário de Nova Iguaçu. E nós, da Martins, Moreira Ltda., com muito maior razão. E que em apenas alguns anos de trabalho — de intenso trabalho, é verdade — conquistamos a confiança e o respeito do povo desta progressista cidade. E, sem falsa modéstia, temos colaborado com o município, desde que lançamos as primeiras casas no Bairro Bom Clima, na av. Cel. Francisco Soares, 734.

Hoje, quando todos lembram e comemoram mais um aniversário de Nova Iguaçu, nós, ao nos congratularmos com a população e as autoridades, queremos agradecer, em particular, aos que adquiriram as últimas unidades postas à venda e a todos os que nos têm procurado sugerindo a ampliação do novo mas também promissor Bairro Bom Clima.

MARTINS, MOREIRA LTDA.
Av. Cel. Francisco Soares, 734

PARABÊNS, NOVA IGUAÇU!

Ao ensejo das comemorações do 135.º aniversário de Nova Iguaçu, os diretores e os funcionários do PARQUE DOS BRINQUEDOS, uma das mais tradicionais lojas da cidade, não poderiam deixar de se congratular com o povo e com a Administração, pelo progresso alcançado pelo município nos últimos anos.

Parque dos Brinquedos
PRAÇA DA LIBERDADE, 84

DIÁRIO INDEPENDENTE
Fundado em 22/8/1917
FUNDADOR
Silvio de Azeredo

Nova Iguaçu

Monumentos Hi
Francisco Mano

Não meus senhores. Os
Nenhuma podem ter ou
quejar muito dinheiro.
Podem querer ficar ri-
"pobres" de rico, como
uma cidade em relação
que têm muito. Nem todo
pobres, porém, enriquece,
o progresso, a felicidade,
a prosperidade de algum.
do mundo, de origem mal-
humano, egoísta, não
para com ele edificar.
nem, o saber, a cultura.
para com ele edificar.
a serviço do povo que se edi-
ficou sobre a areia.
Nova Iguaçu (Nova Iguaçu),
o prédio de sua Prefei-
tura Municipal, ali na rua Ma-
nuel Floriano, hoje deseja
uma futura sede de vá-
rios centros de cultura. Não
deve ser posto em baixo, não
deve ser reduzido a entulho,
deve oferecer o espaço que se
construiu — histórico pa-
trimônio — edificar-se uma
nova arquitetura que
se comporte bem funcional-
mente na presença do pro-
gramma urbanístico atual.
Meus senhores. Respei-
tem a história de Iguaçu, o
patrimônio e não queiram repe-
tir os erros do passado. Os bichos que
são natos de gente e alma de
esta terra, um povo ba-
tido pelo infortúnio, merece
novas formas de aprêzo e
cuidado. Esta cidade também
foi construída com lágrimas,
com o suor, com a alma e
devoção — com arga-
mento, com pó de pedra, com
sangue, com ferro.

NOTA

Nova Iguaçu ganhou mais
presenças várias personalidades d
A nova indústria veio contribu
do nosso Município.



Pelo transcurso do
o Banco
Agência Nova Iguaçu