

RISONHO PORVIRE

-Aquillo não póde continuar assim... Murmurava a visinhança bisbilhoteira...

Nessa idade a existéncia é uma esperança risonha, uma illusão encantadora...

O seu coração era um cofre das mais peregrinas virtudes...

Não poupára sacrificios á sua completa educação...

Carmosina amava. Si a vida é um sonho, como disse Calderon...

O seu idolo era um joven bacharel, recémformado...

Tinha um tio que ha mais de dez annos occupava uma das cadeiras do Congresso...

Seguiam-se os idyllios. Todas as noites, Carmosina e Diogenes...

O velho não via ou fingia não ver aquelle namoro...

Carmosina tinha muitos adoradores. Sempre fugira dos seus olhares languidos...

O seu sonho mais ardente, desde que pisára pela primeira vez no Rio de Janeiro...

O enlace effectuou-se com electrisante solemnidade...

Aquella união, cheia de mysterio enlevo e santificada pela prece innocente dos beijos...

Carmosina e Diogenes são extremamente felizes. Vivem no palacio dos sonhos...

O joven jurista, auxiliado pelo venerando agrio, adquirira uma propriedade agricola...

Periodicamente vae com a querida esposa gosar as delicias da Capital...

É a visinhança, sempre bisbilhoteira, ainda commenta, desabridamente, a ventura do casal...

Silvino SILVEIRA

Questões Economicas

O CONSUL AMERICANO MR. AUGUSTUS I. HASKARL FALLA AO NOSSO REDACTOR-CHEFE SOBRE AS NOSSAS POSSIBILIDADES ECONOMICAS E AS CONDIÇÕES DA NOSSA AGRO-PECUARIA.

Que pensa V. S. da nossa pecuaria e suas possibilidades economicas? -Acho que, com o estabelecimento dos frigorificos no Sul no Brasil...

Tem o Sul do Brasil mercado garantido para o gado, só faltando boas estradas para o transporte desse gado...

Acha V. S. que já se faz bem a criação no Brasil? -Em parte já se faz, porém o Brasil tem necessidade de escolas zootecnicas e estações practicas...

Seguem-se os idyllios. Todas as noites, Carmosina e Diogenes, de mãos dadas, no portão do jardim...

O velho não via ou fingia não ver aquelle namoro. Carmosina tinha muitos adoradores...

O seu sonho mais ardente, desde que pisára pela primeira vez no Rio de Janeiro, era brilhar nessa grande cidade...

O enlace effectuou-se com electrisante solemnidade. Aquella união, cheia de mysterio enlevo e santificada pela prece innocente dos beijos...

Carmosina e Diogenes são extremamente felizes. Vivem no palacio dos sonhos. O joven jurista, auxiliado pelo venerando agrio...

Periodicamente vae com a querida esposa gosar as delicias da Capital. É a visinhança, sempre bisbilhoteira, ainda commenta, desabridamente, a ventura do casal...

Silvino SILVEIRA

INSTITUCCÃO

É um problema, o problema, que mais directamente interessa o povo brasileiro...

Apesar do bello axioma que diz: "cuidar o povo é cuidar a patria", a realidade não se conforma...

Na contraria, o que se observa é a falta de interesse do Estado em relação ao povo...

Esta situação não é satisfatória, pois despeja a energia e o trabalho despendidos sem...

-Fallemos flieiramente sobre as caixas Raiffeisen, que é a instituição de credito que nos parece mais pratica e mais perfeita.

Frederico Guilherme Raiffeisen, burgomestre de Weyerbuck, -grandemente impressionado com a crise porque passava a população rural...

Já disse L. Durand que, nos bancos commerciaes, conta corrente sem circulação é considerada como indício de situação difficil.

Pois bem com parecer favoravel do Conselho de syndicança, combina-se o valor e época das prestações de amortisação.

A garantia dos depositos feitos nas caixas está na responsabilidade solidaria e illimitada do seus associados...

Os depositos têm, portanto, a maior segurança para o emprego de seus capitales, uma vez que, como garantia do pagamento, têm elles os bens de todos os membros da caixa...

Em 1898, no departamento de Doubs, na França, havia 52 caixas, tendo recebido 185 000 francos de depositos...

Em 1910, a "União des Caissees Rurales", em França, tinha um activo excedendo a 12 milhões de francos.

A Caixa Raiffeisen é pois uma sociedade em nome colectivo, de pessoal e capital variaveis, funcionando dentro de limites restrictos e servindo para depositos e para empréstimos agricolas.

Na França, deu-se, por exemplo, o seguinte factio, interessante e instructivo, como narra L. Durand:

Com o fito de auxiliar as Caixas ruraes e permittir que ellas fizessem empréstimos a juros baixos, o Governo, por lei de 31 de Março de 1899...

Em virtude dessa facilidade de capitales e juros baixos, cresceram os pedidos de empréstimos; appareceram especuladores que, a pretexto de lavoura, etc., obtinham capitales que elles, por sua vez, emprestavam a juros mais elevados...

O Conselho attende primeiramente ao fim a que é destinado o empréstimo, que é feito á industria agricola ou pastoril ou industrias connexas...

O Conselho leva ainda em consideração a honrabilidade do requerente. O Conselho pôde mesmo, depois de estudado o negocio projectado pelo requerente...

O Conselho leva ainda em consideração a garantia offerta para o empréstimo. As garantias são: a) o penhor muito usado nas cidades e raramente nos campos...

Ne Belgica, o Governo offerreceu ás caixas ruraes, por intermedio da caixa economica, capitales sob a taxa de juros normaes.

O maior Arthur de Andrade esteve, segunda-feira, na Repartição de Aguas e Obras Publicas...

ANCHIETA

O maior Arthur de Andrade esteve, segunda-feira, na Repartição de Aguas e Obras Publicas...

O maior Arthur de Andrade esteve, segunda-feira, na Repartição de Aguas e Obras Publicas...

Expediente A redacção reserva-se o direito de recusar todo o artigo que se não ajuste ás normas da imprensa...

Credito Agricola (Continuação da 2.ª pagina) Aconteceu, porém, que se as caixas ruraes obtiveram 200.000 francos...

Auxilio Particular: Esse é ainda mais nocivo que o auxilio official, por motivos que dispensam analyse.

Em somma, as caixas Raiffeisen devem ter vida propria, como a que proporciona a sua organização...

Isso foi muito combatido, a principio, sendo condemnado por Schulze Delitzsch...

Desde Janeiro de 1871 que existe uma Directoria Geral de Estatística que annualmente publica um relatório preciso de nosso movimento escolar...

Uma das ultimas estatísticas nos mostra que a frequência média de alumnos primarios fora de 450.000 em cerca de 12.200 escolas federates...

Esta situação não é satisfatória, pois despeja a energia e o trabalho despendidos sem...

Esta situação não é satisfatória, pois despeja a energia e o trabalho despendidos sem...

Expediente

A redação reserva-se o direito de recusar todo o artigo que se afaste das normas da imprensa séria...

Credito Agricola

Aconteceu, porém, que se as caixas rurais obtiveram 200.000 francos de caixa economica...

Onde, pois as vantagens do auxilio official? AUXILIO PARTICULAR. Este é ainda mais nocivo...

Em somma, as caixas Raiffeisen devem ter vida propria, como lhe proporciona a sua organisação...

Isso foi muito combatido, a principio, sendo condemnado por Schulze Delitzsch...

mar-se, não é ser-se pouco patriota, pois, dizer-se uma verdadeira de coração e, com convicção...

Custa-nos dizer, mas afirmam as estatísticas, que estamos ainda longe de formar ao lado da Suíça, Dinamarca, Noruega e Hollanda...

Desde Janeiro de 1871 que existe uma Directoria Geral de Estatística que annualmente publica um relatório preciso de nosso movimento escolar...

Desde Janeiro de 1871 que existe uma Directoria Geral de Estatística que annualmente publica um relatório preciso de nosso movimento escolar...

Uma das ultimas estatísticas nos mostra que a frequência média de alumnos primários fóra de 450.000...

Verdade seja dita que um bello factor já se conseguiu p'a o bom êxito de nossa instrução primaria...

Das mestras de primeiras letras, com êxito, segundo o

phou o systema Raiffeisen, com successo completo. Em 1888 quando morreu Raiffeisen, havia 1.162 caixas...

Essa benemerita instituição espalhou-se logo pela Italia, pela França, pela Hollanda, pela Belgica, etc.

E não é só sob o ponto de vista de credito que as caixas Raiffeisen têm produzido optimos resultados...

Diz o Dr. Vhieberg:—Na Europa estão hoje convenientes de que uma pequena caixa local, de systema Raiffeisen...

dos publicados, as senhoras representam 61 p. 100.

E' facto, porém, que, regionalmente estas relações muito variam.

A maxima proporção de professores e, portanto, a minima de professores, encontra-se aqui no Districto Federal: 85 p. 100 e 15 p. 100 respectivamente.

Emfim, é certo, que o de que assaz precisamos, é de procurarmos os melhores meios de animar os nossos administradores...

Não neguemos luz a quem n'a precisa a quem tem direito a ella.

S. BARBOSA

Liga Pro-Saneamento do Brasil

Caro Brasil é pobre, é entricheado, é analfabeto, é miseravel, é imoralizado.

Está fundada a Liga Pro-Saneamento do Brasil, e com sede no 2º andar do edificio do Jornal do Commercio (sala 19).

Está fundada a Liga Pro-Saneamento do Brasil, e com sede no 2º andar do edificio do Jornal do Commercio (sala 19).

Está fundada a Liga Pro-Saneamento do Brasil, e com sede no 2º andar do edificio do Jornal do Commercio (sala 19).

Na nosso Paiz já se cuidou do estabelecimento do credito agricola, sem resultado algum.

Em 1907, fez-se em 5 de Janeiro, por projecto do illustre Dr. Ignacio Tosta...

Uma vez que não podemos contar com o credito agricola official, cuidemos do seu estabelecimento por meio das Caixas Raiffeisen.

Vejam o desenvolvimento de Minas e de S. Paulo depois da fundação das caixas rurais.

Os proprietarios que mostrem o seu amor pela grandeza da Patria, concorram para o desenvolvimento agro-pecuario do Estado.

A. Moitinho

Silvino de Azeredo Filho

Posso hontem a data natalicia do nosso presado companheiro de trabalho Silvino de Azeredo Filho...

Foi um motivo de jubilo para quantos mourejam nesta tenda, tendo sempre em Silvino Filho um amigo dedicadissimo.

Reiteramos-lhes os nossos sinceros votos de venturas.

das varias de interesse imprescindivel para os habitantes do interior e das cidades...

Grato nos é registrar aqui a inclusão do nosso presado redactor-chefe, Dr. Alvaro Moitinho...

O Estado

Appareceu, em 17 deste, um matutino diário, editado em Niteroy, com o nome de "Estado"...

Ao novo collega o "Correio da Lavoura" faz os melhores votos de felicidade.

Ao novo collega o "Correio da Lavoura" faz os melhores votos de felicidade.



A PAZ

Por um capricho tolo, por um nada, Nem sei mesmo porque...

Brigando já se sabe, já se vê, Que havia de exigir com energia...

Os versos que lhe fiz, p'ra que os queimasse. E quiz, também, que me mandasse tudo...

Que lhe dei, p'ra guardar lembranças minhas. E disse lhe depois: «Minha senhora, Adeus... e passe bem...

Tudo quanto me deu terá também! ELLA, orgulhosa, respondeu-me assim: «Até nunca, senhor!

Nada mais nos dissemos. Calmamente, Meu chapéu apanhei; E, frio, indiferente...

A' noite, á casa chego. O' que canceira! Dormir, em vão, intento. Não posso; a noite inteira...

Chegando o dia, apóz á noite má, Bate-me á porta alguem. Um embrulho me dá...

Abro-o a tremer, pois nesse embrulho vem As lembranças que eu dei aquella ingrata.

Os versos que escrevi, pensando NELLA. As cartas amorosas Onde dizia que ELLA...

E todo aquelle amor ia acabar! Por um simples capricho Eu tinha de queimar...

Aquillo tudo. Apóz lançar ao lixo, E depois... esquecer a doce amada Não poder eu jamais...

Dizer-me: «O' poeta eu te amo!» Era demais...

Assim pensando, eu procurava um meio De conseguir a paz.

Que ELLA me não quizesse vêr jámais. E tive então um plano de valor: Bem depressa embrulhei...

Quando, por fim, em sua casa entrei, Recebeu-me com frieza. Disse-me:—«Vem já sei...

Trazer-me o prometido, com certeza. Já lhe mandei, também, tudo o que outrora Me deu e me escreveu...

Perguntar-lhe se tudo recebeu. Ou se falta alguma mucha flor. Ou mesmo outra lembrança...

Que te dei, ha dois dias, no jardim!... ELLA... sorriu... Corou. Compreendeu. E, sem demorar mais...

O beijo devolveu! Assim é que, entre nós, foi feita «a paz».

RENATO LACERDA

Com a Central

Podem-nos chamar a attenção da sr. agente da estação desta cidade sobre a parada de...

Estamos certos que seremos atendidos, pois se trata de um pedido justo e humanitário.

Correio da Lavoura

Hospedes illustres

Passaram o dia de domingo ultimo, nesta cidade com o nosso redactor-chefe Mr. Augustus I. Hasskarl, consular americano, e Mr. Lucas J. Beecher illustre jornalista e redactor-chefe de um dos mais importantes jornais dos Estados Unidos...

Edição de hoje 12 PAGINAS

UM SONHO

No oceano revolto, singrava um barco veleiro, já em lucta o dia inteiro, um porto certo a buscar, mas eis que surge a tempestade, rija, forte e com malda estremece a immensidade...

a terra, deixei meu barco ao azar!... E, vaguei sempre, sempre sem rumo, sem norte, sem direcção, descendo do montes a prumo, como descia ao porão, do meu patacho querido, do meu bello "Tubarão"...

O nosso café está em excellente situação nas praças norueguesas, onde é muito procurado. As madeiras nacionaes tambem vão despertando grande interesse na Noruega...

Vida Social

Completa depois de annhã mais uma data intima a intelligente menina Maria de Lourdes, filha do sr. Francisco de Faria Soares.

CASAMENTOS

Realisou-se, trax-ante-hontem, o enlace nupcial da senhorita Laura P. Machado, filha do coronel Antonio Pinto Machado, administrador da Villa Proletaria...

ario da E. P. Central do Brasil, onde grazeira geras estimas. O acto teve bastante concorrência. CAP. A. DA SILVA CHAVES

FALLECIMENTOS

Em Paty do Alferes deu-se em 18 de corrente, o fallecimento de um galante meaino, filho do nosso amigo sr. Lafayette Werneck Dantas...

DINO DE MELLO ADVOGADO RUA BERNARDINO MELLO Nova Iguaçu

Vida Religiosa SANTOS DO DIA

Santa Léa (Tendo enuiuado muito moça abandonou as pompas do mundo para adoptar uma vida mais austera. A conselho de Santa Marcella fundou um recolhimento onde estudou as Santas Escripuras sob a direcção de S. Jeronymo...

SEMANA SANTA

Realisr-se-á este anno, na Matriz desta cidade, como de costume, a solennidade da Semana Santa.

Variedades

Os insignificantes são como os mascarados, cunhados por desconhecidos. Um coração terno - E' verdade, papae, que os antigos escreviem em tijolos?

Camara Municipal Edital

O coronel Ernesto França Soares, Presidente da Camara Municipal de Iguaçu, faz saber aos que o presente Edital virem ou delle tiverem conhecimento, que pelo Commissario de Alimentação Publica do Estado foi organizada para este Municipio a tabella-abaixo para vigorar de 16 do corrente a 15 de Junho...

Table with multiple columns listing prices for various agricultural products like rice, flour, oil, and other goods. Includes prices per kilo, sack, or other units.

Vertical advertisements on the right side of the page, including 'Banco do Brasil', 'Operações Bancárias', 'Carteiras de Crédito', and 'Caixa Econômica'.

Calendario do Agricultor
MARÇO

E' este mez, geralmente, mais adoptado para o plantio da canna de assucar. No calendario do mez passado já ficou apontado o melhor systema desta cultura. No intervallo das linhas da canna planta-se o milho e o feijão. Os mesmos cuidados aconselhados a respeito da canna referem-se igualmente á escolha da semente destas duas plantas. A semente deve ser renovada, não devendo ser plantada no mesmo terreno, a mesma semente que delle sahio, mais de 3 annos seguidos.

Nas terras arenosas e mais fracas deve-se preferir os feijões de cores, e as diversas especies conhecidas por "feijão manteiga, feijão chicote, feijão de lastro, etc."

O feijão preto, mais geralmente usado na alimentação, só produz bem em terras ricas de humus.

Alguns lavradores levam o cuidado da escolha da semente do milho ao ponto de regeitar o grão produzido nas extremidades da espiga, aproveitando somente os do centro.

Esta pratica é da maior utilidade, porque nota-se que só no centro da espiga produz-se o grão do milho perfeito, sendo que o das extremidades é sempre defeituoso, rachitico e de menor volume. O milho que tiver de ser plantado, deve ser descaroçado a mão, sempre que for possível.

A razão é porque nas machinas de descaroçar, e nos systemas antigos dos pilões e das batidas com varas apropriadas, sempre sofre mais ou menos o grão do milho o efeito das pancadas, sobre tudo no aparelho mais importante (oito do milho) que é a parte mais tenra e ponto da germinação (broto).

A objecção de que é difficil empregar tantos cuidados em um grande estabelecimento, onde se planta muitos alqueires de milho, oppõe-se que ali tambem o pessoal é maior, e que um homem pode, sem grande esforço, descaroçar cuidadosamente, á mão, um alqueire de milho por dia. Os que desprezam estas cau-

telas poderão responder que têm plantado milho indistinctamente sem escolha de semente, e sempre têm colhido.

E' verdade, mas em primeiro lugar, no nosso uberrimo torrão a força da natureza supprime a negligencia e a imprevidencia do homem; e em segundo lugar, se fosse possível, assim mesmo, calcular quanta semente deixa de germinar (brotar) e quanta nasce imperfeita, influido no resultado da colheita, quem sabe a que algarismo assombroso de desperdício desse importante cereal não se chegaria?

E' boa pratica semear o milho logo apos a canna, deixar primeiro aquelle nascer e depois de todo fora da terra, abrir então as covas e semear o feijão. A razão disto é que o feijão exige limpeza e amanho muito cedo, quando ainda, se for plantado ao mesmo tempo que o milho, está elle muito tenro, pelo modo aconselhado vem o amanho a coincidir quando ambas as plantas já se acham em estado de receber-o.

Pomar—A vinha começa a despir-se da folhagem, convindo dar-lhe a primeira limpa e lava.

Nas culturas permanentes, como cafezais, vinhedos e outros, far-se-á escaificação geral, (cavar em volta da planta) para que a terra possa absorver e reter a agua das ultimas chuvas.

Em algumas zonas ainda se colhem marmellos, abacaxis e mangas.

Horta—Março é o verdadeiro mez do hortelão. Além das transplantações das mudas anteriormente semeadas, fazem-se sementeiras de cenouras, nabos, beterrabas, alfaces, e outras hortaliças.

Preparam-se nas hortas os canteiros que deverão receber as mudas transplantadas dos viveiros.

Os repolhos devem todos ser mudados este mez, assim como couves, couve-flór e salsação, em canteiros bem estrumados e com a terra lavrada e pulverizada. Colhem-se feijões das aguas, plantado no mez de Dezembro. mandieca doce, arroz, milho quarentino e outros cereaes plantados em Setembro.



VENDE-SE na rua Cel. Damasio da Oliveira, na Estação de Anchieta, Districto Federal, 8 magnificos lotes de terreno, formando um triangulo, fronteiro á rua Cel. Josuè Avellar.
Trata-se nesta typographia

Cabellos Brancos Florentina toca vegetal dá a cor castanha, loura ou preta natural, não sae e nem mancha e evita caspa e faz crescer. Frasco 5\$000; pelo Correio e a domicilio 7\$500. Pedidos a João Pinto da Silva, Rua Marechal Floriano n. 181 (sobrado) e 93, Rio. Vende-se na rua do Cupertino n. 5 e Coronel Rangel n. 12, Cascadura; em Madureira, rua João Vicente n. 17; em Nova Iguaçu, Pharmacia Santo Antonio, Em Nieheroy, Drogeria Barcellos, r. Visconde do Rio Branco, n. 413 * * * * *

Município de Iguaçu, Estado do Rio de Janeiro, etc.
Fazem saber que o presente Edital vem ao conhecimento de todos os interessados que a partir de hoje, 15 de março de 1910, as patentes de invenção e de melhorias de processos e de sistemas de fabricação, que foram concedidas pelo Deputado de Iguaçu, sendo 109 legas, de 13 que não tomaram posse, tendo ficado retidas naquella Delegacia estrangeira que não provaram o seu naturalisacão, 3 de estrangeiros que tomaram posse fora do prazo, 4 de estrangeiros que não tomaram posse, 1 vicada na data do prazo de 6 meses, para os que tomaram posse fora do prazo, e 30 dias para os estrangeiros que tomaram posse fora do prazo, de acordo com o art. 69 da Constituição, e para que chegue ao conhecimento de todos levam em presente edital, que será afixado em lugar publico e publicado pela imprensa.
Nova Iguaçu, 17 de Março de 1910.
Cel. Carlos Antonio de Mattos
Cel. Octavio Ascoli

Relação dos officios, cujas patentes ficaram retidas em Nieheroy: Majores Jacinthe de Mendonça e Joaquim de Barros Peixoto. Capitães Luiz José Ferreira, Adolpho Ferreira de Carvalho, Diogenes Chaves de Souza, Alvaro Freireira Bastos, João Chaves de Souza, Manoel José da Silva, Francisco Gentil Baroni, e Paulino Torres, Antonio de Jesus, João Narciso da Motta, Joazeiro dos Passos, Alfredo Nascimento Pinheiro, Francisco Lopes dos Santos, Francisco Souza e Otto Valle; Alferes João Vieira de Freitas, João Nogueira, Julio Augusto Virgilio de Azambuja Monteiro, Jacinthe José de Mendonça, Emar Marçal, Manoel João Leijão, Elydio José dos Santos, Euclydes José Gullfroy e nymo Joaquim da Silva.
Nova Iguaçu, 17 de Março de 1910.
Cel. Carlos Antonio de Mattos
Cel. Octavio Ascoli.

SIGNAE O
"Boletim" DA
Inião Pan-Americana

Dr. Candido Novaes
CIRURGIO-DENTISTA

Especialista nestes trabalhos de:
Dentes de ouro de 20\$ a 30\$
Dentes de 20\$ a 25\$—Obturações e restaurações a ouro 10\$ a 25\$—Obturações a porcella ou platina 10\$ a grãto 5\$
Pontes ou Pontes de 35\$ a 300\$
Ortoprotaduras de 20\$ a 120\$.
Todos os trabalhos são garantidos e em prestações mensaes.
Consultorio em Nova Iguaçu, Rua Cel. Vespasiano (R. da Mela) as terças quintas e sábados das 12 ás 4 horas de tarde.
Consultorio e residencia em Macchal Hesmer, Av. Fronteira, segundas, quartas, sextas e domingos das 6 ás 8 horas.

Banco Hypothecario do Brasil TELEPH. 2320 Norte Avenida Rio Branco, 48 CAIXA POSAL 268

Endereço Telegraphico "Banhybr" Rio

Operações Bancarias Geraes

CARTEIRAS: Hypothecaria e de Credito por Penhores

Caixa Economica

Sob a fiscalisação do Governo, com deposito desde 1\$000 com juros de 6% ao anno, até 20 contos de réis.

CONTAS CORRENTES Deposito a ordem e a prazos fixos

SEQUEIRA Comissões, Importadores, Exportadores e Industrias

Rua Acre, 82 **VEIGA & C.**

—RIO DE JANEIRO—

Caixa do Correio, 2—Telephones, Norte 576 -- 5593
Endereço telegraphico "Pombal" Codigo A B C 5ª Edição Ribeiro—Brasil

Fabrica de Carnes em conservas

EXTRACTOS E ADUBOS EM BOA-VISTA— E. F. B. C. — ESTADO DO RIO

Industrias Reunidas

EM FORMIGA ESTRADA DE FERRO OESTE DE MINAS—Estado de Minas

Correio da Lavcura

PHARMACIA SANTO ANTONIO



Vista da frente do conhecido estabelecimento

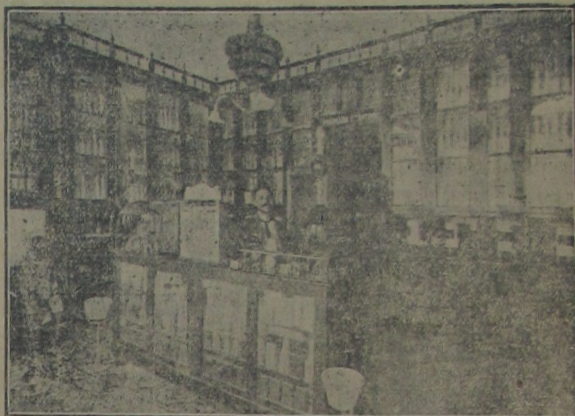

Vista interna da Pharmacia

Neste bem montado estabelecimento encontra-se sempre grande sortimento de productos chimicos e pharmaceuticos Preparações nacionaes e estrangeiras.

JOSE' LOPES DE CASTRO

AVIAM-SE QUAESQUER RECEITAS COM PROMPTIDÃO, ASSEIO E MODICIDADE NOS PREÇOS

DR. MARQUES CANARIO

DA' CONSULTAS A'S TERÇAS E SABBADOS
DAS 11 A'S 4 E A'S QUINTAS-FEIRAS DAS
9 A'1 DA TARDE



Praça Ministro Seabra

Nova Iguaçu - E, do Rio

FLUMINENSE

HOTEL

Em predio especialmente edificado e ser-
vido por Elevador Electrico

APOSENTOS PARA 200 PESSOAS

E' O PREFERIDO

PRAÇA DA REPUBLICA

207 e 209

Telephone Norte 5001 Endereço telegraphico 'Fluminese'
RIO DE JANEIRO

UNICOS AGENTES GERAES

NA

CAPITAL

FEDERAL



DA

**Companhia de
Loterias Nacionaes do
Brasil**

ATTENDE A PEDIDOS DE BILHETES
DAS LOTERIAS FEDERAES— REMETTEN-
DO SEMPRE 600 RS. PARA O PORTE DO
CORREIO

AVENIDA REPUBLICA, 94

RIO DE JANEIRO

MAZARATH & COMP.

SAL
SPECIALI...
SUPERIOR...
necessario em...
Qualquer pr...
COM...
Telephone 19...
Caixa postal...
482

Torrificação e moagem do
Café Genuino e Soberano
CAFE DE SUPERIOR QUALIDADE
J. DA MOTTA COIMBRA
Boulevard S. Christovão, n. 56—Telephos...
RIO DE JANEIRO

Importação de machinas p...
as artes graphicas...
Fundição de Typos, Ste...
typia e Galvanoplast...
67...
Telephone 31...

SAL de MACAU
o mais puro e
Ligilimo, proprio para
salga de
PEIXES e
(ARNES)
e demais
fins
industriaes

SPECIALIDADE
SAL BENEFICIADO
"UZINA"
SUPERIOR ESCOLHIDO

necessario em toda a cozinha smart
Qualquer pedido dirigir-se a
COMPANHIA COMMERCIO E NAVEGAÇÃO
Telephone 1954 Norte
caixa postal 482 Avenida Rio Branco 37

PHARMACIA
FLUMINENSE

Completo sortimento de drogas, productos quimicos, especialidades pharmaceuticas, homeopaticas e toda a especie de accessorios concernentes a este ramo de negocio.

Sebastião Herculano de Mattos
Aviam-se receitas e pedidos a qualquer hora do dia ou da noite, com escrupulo e presteza, a preços modicos.

RUA CEL. BERNARDINO MELLO—NOVA IGUASSU'
ESTADO DO RIO

HOMOEOPATHIA
COELHO BARBOSA & C.
RUA DOS OURIVES, 38 E QUITANDA, 106
RIO DE JANEIRO

ALLIUM SATIVUM
Inegualavel nacura da influenza e constipações em 1 a 3 dias

MORRHUINA
Oleo de figado de bacalhão homoeopatha. O melhor fortificante.

Vende-se em todas as pharmacias e drogarias do Brazil

EMPORIO COMMERCIAL

Fazendas, Armarinho, Chapéos e Calçados, Cereaes, Molhados, Commestiveis, Artigos nacionaes e estrangeiro.
FERRAGENS. E LOUÇAS — VENDA DE MILHO EM GROSSO

BARROS & IRMÃO
ANNEXO—FABRICAÇÃO DE FUBA', FUBA' PARA VACCAS, MILHO QUEBRADO E FARELLINHO LENHA EM TOCOS

Nova Iguaçu—Estado do Rio de Janeiro

Torrefacção e moagem do
Café Genuino e Soberano
CAFE DE SUPERIOR QUALIDADE
J. DA MOTTA COIMBRA

Dispõem este bem montado estabelecimento de machinas apropriadas

Boulevard S. Christovão, n. 56—Telephone 177 Villa
RIO DE JANEIRO

PAPEIS PINTADOS
Nacionaes e Extrangeiros
VITRAUX Baguettas e tudo quanto se relacione a este ramo de negocio

João de Oliveira & Comp.
Rua Buenos Ayres N. 151 (Antiga Hospício) = Telephone Norte 3299 R. de Janeiro

PREÇOS MODICOS

H ROSA & FILHOS

Importação de machinas para as artes graphicas
Fundição de Typos, Steotypia e Galvanoplasma



Tintas pretas e de cores, caixas typographicas, fios, guarnições, etc.
SECÇÃO DE PAPELARIA
Importação directa, deposito de papel de todas as qualidades e artigo de papelaria

67 RUA DO LAVRADIO, 67
Telephone 318 Central End. telegraphico "OSI L" Rio de Janeiro

Correio da Lavoura



Pharmacia Romario

Completo sortimento de Drogas, productos chimicos pharmaceuticos nacionaes e estrangeiros dos principaes autores — que vende por preços de Drogaria

DISPÕE DE UM BEM INSTALLADO

Posto medico Cirurgico e Dentario

Romario Muniz

EM FRENTE A ESTAÇÃO DE ANCHIETA — CAPITAL —

ARCEA

Especifico contra resfriamento

USA-SE 2 PILULAS DE 2 EM 2 HORAS

ARAÚJO PENNA FILHOS

Rua da Quitanda,

57

RIO DE JANEIRO

J. A. RODRIGUES & C.

CAIXA POSTAL N. 654 — END. TELEG. ANTORRADRI — RUA DO ROSARIO, 90 E 92 RIO DE JANEIRO

ARMAZEM RODRIGUES — FUNDADO EM 1872

Importação e Exportação

Das melhores e afamadas marcas de Vinhos Hespanhoes, Francezes, Portuguezes e Italianos

UNICOS REPRESENTANTES DO WHISKY D. C. L.

Depositarios do delicioso tempero **COLORAU TIGRE** (Bandeira hespanhola)

Compram qualquer quantidade de Feijão Preto Branco, Mamona, Farinha de Mandioca, Tapioca etc Pagando a vista os melhores preços do Mercado

Secção de Ceraes

EDIÇÕES DA **LIVRARIA DRUMMOND**

Rua do Ouvidor, 76

RIO DE JANEIRO

O. DE SOUZA REIS -- Nova Cartilha infantil. Approvada pela Directoria Geral de Instrucção Publica do Districto Federal - Um volume cartonado, bem impresso

\$700

LEONEL FRANCA -- Noções de Historia da Philosophia. -- Um verdadeiro manual no assumpto. Livro que deve figurar em todas as estantes

7\$000

CORONEL CASTELLO BRANCO -- Vocabulario Militar. Precioso auxiliar para as praças de pret. para os jovens das linhas de tiro, voluntarios de manobras e todos os que precisam familiarisar-se com os termos empregados no Exercito. Um volume elegantemente cartonada

2\$500

O. DE SOUZA REIS -- 500 Expressões Arithmeticas (carroções). Este livro vem facilitar aos Surs, Professores o trabalho de dar problemas aos alumnos, estando as soluções rigorosamente exactas. Os alumnos igualmente terão nelle um apreciavel auxiliar. Um volume elegante, encadernado em percaline

6\$000

Pelo correio mais \$500 do porte e registro

PEDIDOS A EDITORA

LIVRARIA DRUMMOND

Rua do Ouvidor, 76

João da Rocha Ferreira & Comp.

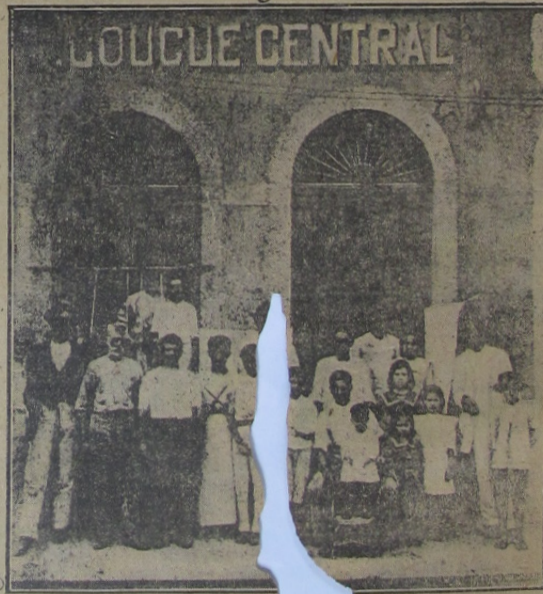

Carne de vacca e porco, de vitello e carneiro, toucinho e etc.

Asseio e hygiene

ACOUGUE CENTRAL VISITEM O ACOUGUE CENTRAL

NOVA IGUASSU ESTADO DO RIO

Por informações procedentes do Paraná sabe-se que foram ali plantadas em 1918 sessentas toneladas de trigo, de que se espera uma colheita de doze milhões de kilos. A media official da produção pela colheita que está sendo feita, é de vinte por cento, quando a da Argentina é de doze a quinze por cento e a do Uruguay é de doze por cento. A França e os Estados Unidos, res productos mundo, raro em proporção um. As sendo colheita tem quasi timetros de 78 grãos! A média o peso do kilo de 80 kilos sendo a do

Tosses! Bronchites
Coqueluche! Escarros

O CONT

CUIDADO! ACCEITAI

ACOUGUE IDE

Use! Caresia!

da carne... aquelas que se suppe

VER

CREI

O TRIGO NO PARANÁ

Por informações procedentes do Paraná sabe-se que foram ali plantadas em 1918 seiscentas toneladas de trigo, de que se espera uma colheita de doze milhões de kilos. A média oficial da produção pela colheita que está sendo feita, é de «vinte por um», quando a da Argentina é de doze a quinze por um e a do Uruguay é de doze por um. A França e os Es-

tados Unidos, os dois maiores produtores de trigo do mundo, raramente colhem em proporção de «vinte por um». As espigas que estão sendo colhidas no Paraná têm quasi sempre dez centímetros de compridas e com 78 grãos!

A média estabelecida para o peso do kilo paranaense é de 80 kilos por hectolitro, sendo a do argentino de 78

kilos. Esses dados demonstram que da larga experiencia feita no Paraná se vê que o trigo d'ali é de produção proporcionalmente superior a de todas regiões produtoras desse cereal no continente americano, segundo opina o Dr. Alcides Munhoz.

O consumo do trigo, só no Paraná, é de 22 mil toneladas annuaes, o que quer

dizer que a produção ali, apesar de tão elevada este anno, não chega ainda para o gasto no interior do proprio Estado; mas neste anno correndo tudo como no anno passado e attendendo ainda os lavradores ao appello official, a produção poderá ser de 28 milhões de kilos, porque a sementeira e será de 1.400 toneladas.

O Commissariado Executi-

vo da Produção no Paraná julga possível que, dentro de dous ou tres annos, aquelle Estado produza dez vezes mais trigo do que acaba de produzir, isto é, 120 mil toneladas, para cujo escoamento commercial será preciso incrementar os meios de transporte ali principalmente por estrada de ferro, e esta não se acha muito desenvolvida.

Tosses! Bronchites! Rouquidão! Asthma!
Coqueluche! Escarros de sangue! Tuberculose!

O CONTRATOSSE



E' o remedio cujo effeito é sensacional. Medicos notaveis o receitam. O CONTRATOSSE é inoffensivo e o maior tonico pulmonar que até hoje foi descoberto. Tem milhares de attestados verdadeiros.

CUIDADO! ACCEITAE SÓ O "CONTRATOSSE"

A SCIENCIA NO LAR MODERNO
— De D. EULALIA VAZ —
Livraria Drummond

Casa Flora
MATRIZ—R. OUVIDOR, 61
—Telephone 1821 Norte—

Casa especial em trabalhos de flores naturaes artisticamente executados - Côroas para enterros de todos os preços e feitios.
Sementes novas

CANDIDO NOGUEIRA & C.
Rio de Janeiro

MAU CHEIRO DO SOVACO
SÓ TEM QUEM QUER.
O pó hygienico **SOVACOL**
EXTINGUE COMPLETAMENTE
COM UMA UNICA APLICACÃO.

DEPOSITO e VENDA AVULSA:
PERUMARIA SILVA
R. DO THEATRO, 9-80

ASSIGNAE O
"Boletim" DA
União Pan-Americana
EDICÃO EM PORTUGUEZ
5\$000 por anno
Com o nosso Redactor-Chefe

ACOUGUE IDEAL



JOSE' MOREIRA & FILHOS

Crise! Carestia!
E' que não soffrerão todos aquelles que se supprimem da carne v de

VER CRER

Rua Marechal Floriano Pe...
Iguassu - Estado do Rio

CARNAVAL DE Alfaiataria de 1ª ordem

Roupas feitas para **VENISE**
HOMENS

Roupas Brancas Finas Para Homens

136 RUA DO OUVIDOR 136
Rio de Janeiro

ARMAZEM Venda por atacado e varejo

Seccos e Molhados, Fazendas, Ferragens, Armarinho, Calçados, Chapéos, Tintas, Sal, Lenha e Carvão

Joaquim Mariano de Moura

Rua Marechal Floriano Peixoto
CENTRAL

ENNA
LHOS
Rua da Quitanda, 57
JANEIRO
& C.
SARIO, 90 E 92
das marcas de Vi-
ncezes, Portugue-
deira hespanhola)
de Feijão Preto
andioca, Tapioca
preços do Mercado
Comp.
Carne de vacca e porco, de vitello e carneiro, toucinho e etc.
Asseio e hygiene
EM O
RAL

PARC HOTEL

211
PRAÇA DA REPUBLICA
 TELEPHONE 2339 NORTE - Proximo a Estação da Estrada de Ferro Central do Brasil



MERCULES, SILVA & C.

140 Quartos com frente para o Parque da Praça da Republica e Rua Senador Euzeblo RIO DE JANEIRO



ESTRELLA DE OURO

VENDA EXCLUSIVA DE DE BILHETES DA LOTERIA DO ESTADO DO RIO

E' a casa que mais vantagens offerece a sua distincta freguezia

Commissões e Descontos

Antonio Pereira Dias

Rua Marechal Floriano Peixoto

NOVA IGUASSU' - ESTADO DO RIO

FILIAES :
 Fluminense
 e
 Central

CASA UNIÃO

ARMARINHO

Sortimentos de Fazendas e roupas feitas, chapéus, calçados, etc.

PADUI ISSIE NOHRA

VENDAS POR ATACADO E A VAREJO - Preços sem competidor

Rua Marechal Floriano Peixoto

Nova Iguassu E. F. C. do Brasil Estado do Rio

COOPERATIVA DEMOCRATA

Grande Armazem de Seccos e Molhados Vendas por atacado e a varejo

PYTHIAS DE CASTILHO LOBO

R. Marechal Floriano - Nova Iguassu-E. do Rio

Casa especial em tintas

Fazendas, Ferragens, Armarinho, Calçados, Chapéus, Louças, etc. Preços sem competidor

Lino Alexandre Pedroso

Armazem de Seccos e Molhados especialidade em Vinho Virgem recebido directamente de Portugal

NOVA IGUASSU' ESTADO DO RIO

CONFECARIA FLOR DO BRASIL

Doces e biscoitos finos. Bebidas de todas as qualidades. Avia e remette encomendas para fóra com promptidão e asseio

BERNARDINO DA SILVA BASTOS

Vende farinha de trigo de diversas qualidades - Assucar de 1ª e 2ª a Preços reduzidos

Rua Marechal Floriano Peixoto

Nova Iguassu' - Estado do Rio

AÇOUGUE IDEAL

Especialidade em toucinho mineiro, lombo, costellas, li-guiça perniz etc. Despacha-se para qualquer ponto designado pelo consumidor

VENDAS POR ATACADO - GENEROS GARANTIDOS

Viuva Gaggini & Battistoní

NOVA IGUASSU' E. F. C. B. ESTADO DO RIO

Armazem de LOURDES

ARMAZEM DE SECCOS E MOLHADOS

Generos de primeira qualidade - Preços sem competidor Vendas por Atacado e a Verejo

PARA CRER

Manoel Luiz Rebello

Estação de Mesquita - Estado do Rio de Janeiro

CASA ADORNATIVA

Estabelecimento capaz no genero de satisfazer promptamente qualquer encomenda pois está de todos os accessorios. Dispondo de fazendas apropriadas para a fabricação de caixões mortuários de qualquer classe para adultos e anjos. Ceras de promessas, vestimentas para procissões vendidas ou alugadas por preços baratissimos.

ACCEITA-SE ENCOMMENDAS A QUALQUER HORA - VARIADAS COLLEÇÕES DE CORDAS ROSAS

JOÃO

Rua Marechal Floriano Peixoto Nova Iguassu' Estado do Rio

União Pan-Americana

A "União Pan-Americana" é uma obra internacional mantida pelas vinte e uma republicas americanas... Para essa ligeira exposição se vê o elevado... Essa "União" mantem um "Boletim" mensal em portuguez, 5:000 por anno. Edição em inglez 10:000 por anno. Edição em francez 5:000 por anno. Edição em hespanhol 7:000 por anno.

Os preços das assignaturas "Boletim" são: Edição em portuguez, 5:000 por anno. Edição em inglez 10:000 por anno. Edição em francez 5:000 por anno. Edição em hespanhol 7:000 por anno.

Este "Boletim" em formato de livro é um exemplar de cousas das republicas americanas, impresso em magnifico papel, ricamente illustrado, e trata sobre agricultura, criação, commercio, industria, etc. por 5:000 (preço da assignatura annual) portuguez, recebe-se mensalmente um excellent livrolho util e instructivo, photographias, informações, etc. O sub-Agente presta, com prazer quaesquer serviços e Visa Consul Sr. Hasskarl que tanto e tanto se esforça em prol da "União", que por seus fins patrioticos merece o apoio e o auxilio de todos os povos americanos.

Este "Boletim" em formato de livro é um exemplar de cousas das republicas americanas, impresso em magnifico papel, ricamente illustrado, e trata sobre agricultura, criação, commercio, industria, etc. por 5:000 (preço da assignatura annual) portuguez, recebe-se mensalmente um excellent livrolho util e instructivo, photographias, informações, etc. O sub-Agente presta, com prazer quaesquer serviços e Visa Consul Sr. Hasskarl que tanto e tanto se esforça em prol da "União", que por seus fins patrioticos merece o apoio e o auxilio de todos os povos americanos.

Este "Boletim" em formato de livro é um exemplar de cousas das republicas americanas, impresso em magnifico papel, ricamente illustrado, e trata sobre agricultura, criação, commercio, industria, etc. por 5:000 (preço da assignatura annual) portuguez, recebe-se mensalmente um excellent livrolho util e instructivo, photographias, informações, etc. O sub-Agente presta, com prazer quaesquer serviços e Visa Consul Sr. Hasskarl que tanto e tanto se esforça em prol da "União", que por seus fins patrioticos merece o apoio e o auxilio de todos os povos americanos.

Este "Boletim" em formato de livro é um exemplar de cousas das republicas americanas, impresso em magnifico papel, ricamente illustrado, e trata sobre agricultura, criação, commercio, industria, etc. por 5:000 (preço da assignatura annual) portuguez, recebe-se mensalmente um excellent livrolho util e instructivo, photographias, informações, etc. O sub-Agente presta, com prazer quaesquer serviços e Visa Consul Sr. Hasskarl que tanto e tanto se esforça em prol da "União", que por seus fins patrioticos merece o apoio e o auxilio de todos os povos americanos.

Este "Boletim" em formato de livro é um exemplar de cousas das republicas americanas, impresso em magnifico papel, ricamente illustrado, e trata sobre agricultura, criação, commercio, industria, etc. por 5:000 (preço da assignatura annual) portuguez, recebe-se mensalmente um excellent livrolho util e instructivo, photographias, informações, etc. O sub-Agente presta, com prazer quaesquer serviços e Visa Consul Sr. Hasskarl que tanto e tanto se esforça em prol da "União", que por seus fins patrioticos merece o apoio e o auxilio de todos os povos americanos.

Este "Boletim" em formato de livro é um exemplar de cousas das republicas americanas, impresso em magnifico papel, ricamente illustrado, e trata sobre agricultura, criação, commercio, industria, etc. por 5:000 (preço da assignatura annual) portuguez, recebe-se mensalmente um excellent livrolho util e instructivo, photographias, informações, etc. O sub-Agente presta, com prazer quaesquer serviços e Visa Consul Sr. Hasskarl que tanto e tanto se esforça em prol da "União", que por seus fins patrioticos merece o apoio e o auxilio de todos os povos americanos.

Este "Boletim" em formato de livro é um exemplar de cousas das republicas americanas, impresso em magnifico papel, ricamente illustrado, e trata sobre agricultura, criação, commercio, industria, etc. por 5:000 (preço da assignatura annual) portuguez, recebe-se mensalmente um excellent livrolho util e instructivo, photographias, informações, etc. O sub-Agente presta, com prazer quaesquer serviços e Visa Consul Sr. Hasskarl que tanto e tanto se esforça em prol da "União", que por seus fins patrioticos merece o apoio e o auxilio de todos os povos americanos.

A "União Pan-Americana" e o Brasil
PARA O "CORREIO DA LAVOURA"

A "União Pan-Americana" é uma organização internacional mantida pelas vinte e uma republicas americanas para desenvolver o bom entendimento, tratar da amizade, commercio e paz entre ellas; organizada por uma junta governativa composta de um secretario dos Estados Unidos da America do Norte e dos representantes das outras republicas em Washington; administrada por um director Geral e um assistente de Director, escolhidos por essa junta e assistidos por um grupo de peritos internacionais organizadores de estatisticas, editores, compiladores, traductores e rivreiros.

Por essa ligeira exposição se vê o elevado alcance que teve a America do Norte na aproximação das vinte e uma republicas americanas, formando a "União Pan-Americana".

Essa "União" mantém um "Boletim" mensal, editado em algumas linguas e em cujas paginas apparecem as riquezas naturaes, agricultura, criação, commercio, industrias, sciencias e artes dos paizes americanos.

Faz-se, desse modo, a propáganda das nações americanas, entreendo, tambem, entre ellas relações commerciaes, informações industriaes, etc., de grande utilidade para os paizes novos e pouco conhecidos.

O povo brasileiro, por patriotismo e alliança, deve prestar, seu apoio a essa altaneira idéa dos Estados Unidos tomando assignaturas do "Boletim" cujo resultado pecuniario é optimo auxilio para a "União", emprestando, outrosim, sua ajuda com informações sobre commercio, industrias, agricultura, criação, artes, etc.

E' agente geral da "União" no Brasil o Sr. Vice-Consul Americano Augustus I. Hasskarl e sub-Agente no Estado do Rio de Janeiro Dr. A. Moitinho, para os quaes podem ser dirigidos pedidos de assignaturas e informações. A sede da agencia geral é no Consulado Americano—sito à Avenida Central—Edificio do Journal do Commercio—Rio de Janeiro.

Os preços das assignaturas do "Boletim" são:

Edição em portuguez, 5\$000 por anno.

Edição em inglez 10\$000 por anno.

Edição em francez 5\$000 por anno.

Edição em hespanhol 7\$000 por anno.

Esse "Boletim" em formato de livro é um excelente tratado de lições de cousas das republicas americanas, muito bem impresso em magnifico papel, ricamente illustrado, trazendo optimos artigos sobre agricultura, criação, commercio, industrias, historia, artes, etc., por 5\$000 (preço da assignatura annual da edição em portuguez, recebe-se mensalmente um excelente livro com collaboração util e instructiva, photographias, informações, etc.

O sub-Agente presta, com prazer quaesquer informações ou o Vice Consul Sr. Hasskarl que tanto e tanto se esforça e trabalha em prol da "União", que por seus fins patriótico pan-americano merece o apoio e o auxilio de todos os povos americanos.

PRAIA DE GUARATIBA - deliciosos Passeios

Vinde todos conhecer estes bóvos e pittorescos passeios da Estação de Campo Grande á PRAIA DA PEDRA e á ILHA, em bonds electricos, viagens rapidas e confortaveis com uma série interminavel de lindos e surprehendedentes panoramas!—VINDE ver uma NOVA e GRANDE CIDADE que surge e progride com rapidez maravilhosa!—Sítios encantadores para pic-nics, passeios nos campos e no mar, optimo serviço de BAR-RESTAURANT BEIRA-MAR na Praia da Pedra. Trens da E. F. Central- Ramal de Santa Cruz—Estação de Campo-Grande

Bonds Electricos em correspondencia com os trens

A FAMILIA
BRAZILEIRA
VAE CORRER MUNDO...



COOPERATIVA PROGRESSO SECCOS E MOLHADOS

Cereaes por atacado e a varejo—Fazendas Ferragens Armariño, Louças, e mais artigos concernentes a este ramo de negocio.

Preços sem competidor

Antonio Rannhette Junior

VENDAS SO' A DINHEIRO

RUA MARECHAL FLORIANO PEIXOTO, 34 E 36 esquina da Avenida Coronel Francisco Soares

NOVA IGUASSU—ESTADO DO RIO DE JANEIRO

PERFUMARIA SILVA Telephone C. 1368
Rua Theatre, 9

DEPOSITARIO

JUREMA

TONICO NASCER E A QUEDA CABELLOS
EM TODO O BRASIL E IGUASSU' NOS EMPORIOS COMMERCIAES

O TOMBO DO RIO

ESTABELECIMENTO DE ROUPAS FEITAS E SOB MEDIDA

Secções de Especialidades em



Vestuarios para crianças, chapéos de Cabeça de todos os fabricantes e muitos outros artigos para homens e meninos



Rua Uruguayana, 3

ESQUINA DA RUA DA CARIOCA TELEPHONE CENTRAL 3920 RIO DE JANEIRO

Rua Buenos Ayres 18
TELEPHONE NORTE 579
CAIXA DO CORREIO, N. 806
Rio de Janeiro

DROGARIA BERRINI

Casa fundada em 1840

IMPORTADORES E EXPORTADORES DE

Drogas e productos chimicos dos mais acreditados fabricantes da Europa e Estados Unidos—Unicos depositarios do acreditado Oleo Vegetal para o cabelo. Agua purgativa de CARABANA. Agua da Colonia, de Quina, de Lavante e loção Violeta

Frederico Soares & Comp.

SAL DE MACAU

O mais puro sal nacional. O mais rico em substancias alimenticias. Incomparavel nas salgas de carnes e dos pescados. Unico proprio para o gado.

Applicação vantajosa na industria de lactinios.
O melhor producto á venda no mercado.
Sal de todos os typos e qualidades: grosso, fino, triturado e moído.



Importação em grande escala das suas salinas de Macau no Rio Grande do Norte, a mais importante do Brazil

SAL UZINA - Typo Especial beneficiado

FAÇAM SEUS PEDIDOS DIRECTAMENTE

Companhia Commercio e Navegação
RUA DA ALFANDEGA, 5 1º andar R. de Janeiro
Caixa Postal 383—Telephone Norte 3903 Endereço Telegraphico "UNIDOS"
Fornecimento em saccaria de algodão, aniagem, etc.
Todos os pesos á vontade dos compradores.

GRANDE ARMAZEM DE AGUARDENT

Cereaes em grosso, generos nacionaes e estrangeiros—Tem sempre em deposito grande sortimento de farinha, fubá e farello. Venda de milho em larga escala

PREÇOS SEM COMPETIDOR—PAGAMENTOS A' 30 DIAS SEM DESCONTO

FRANCISCO GENTIL BARONI

Succesor de GASPAR & BARONI
Avenida Nilo Peçanha Nova Iguassú Estado do Rio

Decisões Constitucionaes

De MARSHALL
Tradução de Americo Lobo — 1 volume 12\$000

Noções de Historia da Philosophia

Do professor LEONEL FRANCA
1 volume elegantemente encadernado 7\$000

RUA DO OUVIDOR, 76 Livraria Drummond RIO DE JANEIRO

A TELHA
TYPO
MARSELHEZ

Marca Registrada
LUDOLF & LUDOLF

FABRICADA PELA

COMPANHIA DE MATERIAES DE CONSTRUCCÃO

Não tem rival em qualidade e em preços

VENDE-SE EM TODOS OS NEGOCIANTES DE MADEIRAS E OUTROS MATERIAES

Peçam Amostras

Rua do Hospicio, N. 25—Tel. ...

PARC HOTEL

TELEPHONE 3349 NORTE

Com 100 bons quartos, dos quaes 60 tem agua corrente. Serviço de 1ª ordem.—Preços por pessoa, 4\$ diarias e 100\$ a 120\$ mensaes

Hercules, Silva & Comp.

PRAÇA DA REPUBLICA, 211 Esquina da Rua Senador Euzebio
Distante da Estação Central 80 metros

ENDEREÇO TELEGRAPHICO — "PARC"

—RIO DE JANEIRO—

Banco Hypothecario do Brazil
Avenida Rio Branco 48,

TELEPH. 2320 NORTE—CAIXA POSTAL 268
ENDEREÇO TELEG. "BANHYB"—RIO

Operações Bancarias Geraes Penhores

CARTEIRAS: Hypothecaria e do Banco Popular

CAIXA ECONOMICA sob a fiscalisação do Governo, com depositos desde 1\$000 com JUROS DE 6% ao anno até 20:000\$000

CORTAS CORRENCES

DEPOSITO A ORDEM E A PRASO FIXO

O CORREIO DA LAVOURA

confecciona em suas officinas quaesquer serviço graphico

PADARIA ITALIANA CASA FUNDADA EM 1894 POR JOSE CARLOS LECURCI

Bolachinhas, Biscoutos de varias qualidades, etc. Vende-se assucar, café e manteiga.—Vendas por atacado e a varejo.—Deposito de farinha.

André Bellusci

Rua Coronel Bernardino Mello, esquina da Rua da Caixa d'Agua NOVA IGUASSU—ESTADO DO RIO

Padaria Santa Thereza

Pão e diversas qualidades de biscoutos, bolachinhas americanas e roscas espicadas de manteiga, do barão e outras. Pão quente ás 6 1/2 da manhã e ás 6 1/2 da tarde. — Vende-se farinha de trigo por atacado e a varejo.

Francisco Cendão Gonçalves

RUA CORONEL BERNARDINO DE MELLO NOVA IGUASSU

COOPERATIVA BRASILEIRA

Armazem de Seccos e Molhados Sal, Ferragens, Fazendas, Armazém e outros artigos. VENDAS POR ATACADO E A VAREJO

Joaquim Vieira de Moura Rua Marechal Floriano Peixoto Nova Iguassú Estado do Rio

Grande Fabrica Mirimira

Deposito dos mais generos Toucinho, Banha, Lombo e Linguica Paiz etc., etc.

ALVES, FERREIRAS & C.

NOVA IGUASSU ESTADO DO RIO

AVO III NOVA IGUASSU

E, no trecho partir da Estação para as ...

Expediente ...

Accordo e trabalho

... que está á frente dos ...

... a Prefeitura o insigne ...

... a Câmara ...

... a Câmara não ...

... esse serviço não ...

... cerá aos olhos do ...

... diariamente trans ...

... da Central (alg ...

... encias politicas) ...

... que a Câmara ...

... não é indiferen ...

... deste povo e aos ...

... terra.

... A construcção ...

... rodagem desta ...

... ta importa gran ...

... gresso deste Mu ...

... vida economica ...

... A construcção ...

... redundará na s ...

... mica conserva ...

... Mande a Cam ...

... um Engenheiro ...

... mento dessa c ...

... accordo com es ...

... orientará e ad ...

... trução a crit ...

... ças municipaes ...

... —Outra med ...

... Câmara será a ...

... com o typo de ...

... de construída ...

... mara não deixa ...

... mesma senão ...

... automoveis, cari ...

... ros e, para o tra ...

... cadorias, fará ad ...

... das, com atos ...

... permittam a r ...

... rodas.

... Isso têm feito ...

... com excellentes ...

... —A actividade ad ...

... timula o desenv ...

... e anima a immig ...

... correrá para ess ...

... mento.

... O C