



CORREIO DA LAVOURA

ORÇÃO INDEPENDENTE

Director - Proprietario — SILVINO DE AZEREDO

ANNO IV

NOVA IGUASSU

SEGUNDA-FEIRA 22 DE MARÇO DE 1920

ESTADO DO RIO

NUM. 157

O NOSSO 3º ANNIVERSARIO

CORREIO DA LAVOURA

Com o presente numero en-... Para um jornal como este, que...

A situação economica do paiz... de molde a desanimar o espirito...

Estavamos em periodo de vida... de guerra.

O Brasil soffria tambem as... cataclysmo, que consumiu milhoes...

Mas, apesar dessa tão negra... perspectiva para emprehndimentos...

Qual o resultado que recolhe-... mos?

Respondem por nós estes tres... annos de luctas, durante os quaes...

O «Correio da Lavoura gra-... to, pois, a todos aquelles que o...

E nesta publica confissão do... seu reconhecimento aos que o...

“O ESTADO”

Transaccões no dia 17 do cur-... rente, o 1º anniversario do grande...

... de todos os...

... penetrando...

CHRONICA

De uma entrevista concedida pe-... lo Dr. Léo de Affonseca, director...

Com a guerra o consumo do... manganez triplicou e foi somente...

O restante era fornecido pelas... jazidas russas do Caucaso, que oc-

Com a guerra o consumo do... manganez triplicou e foi somente...

A cessão das hostilidades não... veio, de forma alguma, fechar os...

Assim, se providencias officias... forem tomadas, estarão perfeita-

Nos cinco ultimos annos de... 1913 a 1917 a nossa exportação...

Em 1916 houve um grande de-... crecimo, devido ás difficuldades...

Depois de diversas considerações... feitas:

... na exploração do manganez...

... de todos os...

... penetrando...

... do homem...

... applicou...

... livrando-se...

... da morte.

...

...

O titular daquela pasta cuida... neste momento, do meio pratico de...

Nesse sentido já foram adoptadas... varias medidas de caracter pratico.

Essa primeira remessa de animaes... para aquella longinqua região do...

Se o honrado Dr. Simião Lopes... prefere levar por diante esta...

Nos dispomos de grandes recur-... sos em pastagens, possuímos, alem...

Ha pouco tempo, numa conferen-... cia realizada com muito exito...

Não ha duvida que para esse... estacionamento ou libezia observa-

O moço que luctara sentia agora... o peso dos annos sentia-se...

Elle luctando com a mesma... vontade ferrea e inabalavel, elle...

Silvino de Azeredo, o nobre... luctador de antora, foi o...

... da morte.

...

...

...

...

...

...

...

...

...

O LUCTADOR

Ha alguns annos, um moço... cheio de vida, de mocidade e...

Esse moço desprezando interes-... ses, affrontando odios e desafi-

A aurora de 13 de Maio cor-... róu de luz a frente desse pun-

Modestamente escondido entra... os componentes dessa phalange...

No seu seio havia o odio pelos... escravizadores, a ideia da oppres-

Não parou porem o luctador, o... seu ideal estava apenas em...

O moço que luctara sentia agora... o peso dos annos sentia-se...

Elle luctando com a mesma... vontade ferrea e inabalavel, elle...

Silvino de Azeredo, o nobre... luctador de antora, foi o...

... da morte.

...

...

...

...

...

...

...

Si esse homem em lugar de... empregar as suas economias na...

Nem podia medrar em tal cor-... ação sentimentos ruins pois que...

Silvino, eu te saúdo, como ir-... mão nos ideaes, irmão no san-

HELIOS

Genio Rebelde

Humberto de Campos publi-... cou, em recente collaboração...

A AMPHORA DE SALOMÃO... Ha um conto arabe de que Vi-

Espantado com aquella exqui-... sita colheita marinha, tomou do...

Mal, porem, a rolha saltara, ar-... guem-se pelo orificio um fio de...

— Quem és tu? indaga o pes-... cador amedrontado.

— Eu, diz-lhe o monstro, eu sou... um genio rebelde. Meu nome é...

O pescador estremeceu, mas... teve de prompto, uma idéa.

— Tu saíste então, deste vaso?...

— Não, respondeu o genio, não...

— Não, respondeu o genio, não...

— Não, respondeu o genio, não...

— Não, respondeu o genio, não...

— Não, respondeu o genio, não...

— Não, respondeu o genio, não...

Prefeitura de Nova Iguassú



O Prefeito, DR. MARIO PINOTTI

Assumindo a direcção da Prefeitura Municipal de Iguassú, em 2 de Dezembro do anno passado, o sr. Dr. Mario Pinotti foi obrigado pelas dificuldades creadas pela Camara Municipal, negando-lhe orçamento, a lançar mão da attribuição que lhe confere o art. 33 n. 15 da Lei n. 1620 de 11 de Novembro de 1919 para dar desempenho ás funções do alto cargo de que se acha investido.

Apezar da opposição tenaz e não justificada da Camara Municipal que linha e tem por dever facilitar a acção do Prefeito em bem da população deste Municipio, podemos scientificar aos

rio Pinotti. Começemos pelo primeiro Districto, que comprehende a Cidade, Jacutinga, São Bento, Mesquita, Posse, Santa Ritta, Belfort-Rôxo e Madureira.

Na cidade acham-se promptos 500 metros de canalisação para a rede de esgottos e assim tambem todos os poços de sondagem, bem como 4 boeiros de cimento armado.

O serviço de limpezas de valas e ruas, desobstrucção de valas, attinge a 17.350 metros, e de valas novas a 6350 metros. Foram concertadas as pontes das Estradas de Iguassú, no logar denominado «Caioába», Ma-

(largura da rua), tendo sido para tal fim feito um aterro com um metro de altura e de 10 metros de rampa em cada lado, onde foram empregados 260 metros cubicos de aterro.

Foi desobstruida a valla que parte da Rua Marechal Floriano Peixoto passando pela Estrada da Posse, que vai terminar no Rio da Posse, cuja extensão é de 2 kilometros.

A valla que traz as aguas de Madureira, foi modificada, no trecho da Rua Dr. Thibau, onde foi feita a cobertura, para impedir o estrago do passeio das casas da Avenida Torrentes.

Na rua da Concordia, na travessia da rua Moquetá, foram feitos 3 boeiros com manilhas de 3 de diametro com as cabeceiras de tijollo e cimento.

O serviço de vallas em Mesquita está a cargo do Posto de Prophylaxia de Anchieta.

Foram assim beneficiadas as Ruas Dr. Nilo Peçanha, Coronel Francisco Soares, Nova, da Posse, Bibiana, Dr. Floresta de Miranda, Aniceto do Valle, Coronel Bernardino Mello, Dr. Thibau, Matriz, 13 de Maio, Maria Violante, Coronel Vespasiano, Largo do Forum, Concordia, Moquetá, Barão de Tingüá, Marechal Floriano Peixoto, Presidente Wilson, (da Fonte), e Iguassú.

No segundo Districto, que abrange Queimados e Marapicú registramos 2036 metros de vallas desobstruidas, incluindo a desobstrucção do Rio «Abel».

Estivou-se um grande atoleiro na Estrada do Rio d'Ouro, medindo 15 metros, e um outro na Estrada do Passa-Vinte, os quaes impediam completamente o transito, quer de pedestres, como de vehiculos.

Tendo desaparecido o Rio «Camboatá», que havia-se transformado com o tempo em um imenso brejal, foi preciso que se reconstituisse o seu leito, o que foi feito numa extensão de 2 e meio kilometros, inclusive vallas de afluentes.

Fez-se o rebaixamento de vallas numa extensão de 263 metros, assim como procedeu-se á limpeza de vallas numa extensão de 2 kilometros e 200 metros. Para abertura de vallas foi preciso roçar terrenos numa extensão de 2 kilometros e meio. Foram limpos e abaolados 388 metros de ruas. Foram reformados 2 pontilhões, assim como se fez tambem a limpeza do Cemiterio de Queimados em 85 metros de frente por 55 metros de fundos.

Nos terceiro e quinto Districtos por enquanto nada se pode fazer, entretanto estão projectados valiosos melhoramentos, que brevemente serão iniciados.

No quarto Districto vão bem adiantados os serviços de vallas, que estão a cargo dos Postos de Prophylaxia de Pavuna e Merity em acção conjunta com a Prefeitura.

Para o sexto Districto foi autorisada a reconstrucção da Ponte da Estrada que vai da Parada da Mantequeira, na Estrada de Ferro Rio d'Ouro, á Estação da Estrela da Estrada de Ferro Leopoldina.

No sétimo Districto o serviço de vallas está sob a direcção do Posto de Prophylaxia de Anchieta. Sendo 7 os districtos, aqui terminamos a resenha delles.

A Prefeitura tem empreendimentos a executar em todo o Municipio, os quaes só com o tempo poderão constituir-se em realidade, estando no momento presente o Sr. Dr. Prefeito occupado com o abastecimento d'agua, com a limpeza e saneamento da cidade e em Queimados, com a rede de esgottos e a limpeza biologica dos rios.



Photographia do mesmo local que liga a povoação de Brejo á Belfort-Rôxo depois da construcção de uma ponte

minados os grandes beneficios que vem prestando a Prefeitura, optimamente dirigida pelo Sr. Dr. Mario Pinotti, cuja capacidade de trabalho é inigualavel; á elle pois deve ser dado todo o apoio e prestigio para que com suavidade possa desempenhar o alto cargo de que se acha investido.

O «Correio da Lavoura» no dia de hoje se congratula com a população desta Cidade por possuir como director dos seus destinos um homem da tempera do Sr. Dr. Mario Pinotti.

A acção do Prefeito de Nova Iguassú

Sabemos que o Dr. Mario Pinotti, Prefeito de Nova Iguassú, trabalha afim de dotar a cidade com uma Escola Modelo e mais algumas escolas, segundo os methodos da pedagogia moderna.

Desde o seu inicio, vem o «Correio da Lavoura» se batendo pela hygiene e pela instrucção. Quanto á primeira, aqui temos a prophylaxia rural, que vai conquistando a sympathia unanime, que vai aos poucos vencendo a resistencia do povo — esse exercito de doentes e opilados — que vai seguramente levantando o physico das populações. Sob a chefia do Dr. Pinotti, o Posto desta cidade muito tem feito no cumpr-

combater o analfabetismo com tanto mais vigor quanto lhe permitam as finanças municipaes.

Excellta o «Correio da Lavoura» de ver que, ao menos aqui, no municipio de Iguassú, pôde e deve bater palmas a um administrador, cujo objectivo é levantar o povo, tornando-o apto para crescer, crear, subir.

Ficase triste, rezolto, o ver a indifferença com que no Brasil, com excepções raras, os homens publicos tratam o problema da instrucção.

Os potentados mandam os filhos para collegios caros de onde saem apparelhados afim de facilmente vencerem na vida, mas o pobre, o desgraçado que não ganha para matar e fome da mulher e prole, obrigado a mandal-os para a escola publica, de onde saem, ao contrario dos meninos ricos, mais facilmente ignorantes para naufragarem no revolto oceano social.

Dada a hypothese da existencia de escolas, é isto que salva os ditos, nas pequenas cidades do interior tal a insufficiencia, quer dos programas, quer dos professores, quer a falta do proprio apparelamento de ensino.

Dispense quaisquer palavras e ausencia da instrucção.

Fale a percentagem de analfabetos, que constitue o mais sombrio dos nossos males.

Si do povo sae o gozo do rico, si o povo é quem paga o bem



Photographia do local que liga a povoação do Brejo á Belfort-Rôxo antes da construcção de uma ponte

os pontes que já é de grande altura, Real e na Rua... comprehendimentos de Bernardino Mello.

Na Estrada que vai para De... uma Va... estar... tendo a... de cim... de cim...



Photographia da rua Moquetá, em Nova Iguassú, mostrando a reconstrucção da ponte que a liga á mesma rua

Em boa... prospera... so se pode taxar de mau o gover... no que por elle nada faz, um... os que lhe não dá luz para... a-guiar-se, para ter o ideal... lo de engrandecer a Patria... em... ca, feliz, invejada na l... ai de seus filhos.

PEREIRA CARNEIRO & C. LIMIT.

(COMPANHIA COMMERCIO e NAVEGAÇÃO)

Capital Realizado: 15.000:000\$000

ENDEREÇO TELEGRAPHICO: UNIDOS

CAIXA POSTAL N. 482

Serviço de Navegação para Europa, America e portos do Brasil

Moinho Santa Cruz

TOQUE-TOQUE — NYCTHEROV

Moagem de trigo por aparelhos e sob processos mais modernos e aperfeiçoados

FARINHA DE TRIGO, TRIGUILHO,

REMOIDO

FARELLINHO E FARELLO

FROTA ACTUAL, 16 VAPORES

Numerosa flotilha para o serviço de descarga e transportes

DIQUE LANMEYER

O maior da America do Sul

Fabrica S. Joaquim

NYCTHEROV — ESTADO DO RIO

Saccarias e outros tecidos do mais

grosso ao mais fino.

COMMERCIO DE Sal EM ALTA ESCALA

PROPRIETARIA DAS MAIS VASTAS E PRODUTIVAS SALINAS DO BRASIL

Sal de Macau e seus derivados

'USINA' 'COSINHEIRO'

Extra «refinado» Typo Cadiz

USINA DE REFINAÇÃO E PURIFICAÇÃO

DEPOTS. NO RIO E S. PAULO

Telephones:

Directoria e Contabilidade - Norte 1952, 1953 e 1954
Sul - Norte 1904 Trafego - Norte 1955
Secção do «Moinho» - Norte 160

110 Av. Central - 112, * * * RIO DE JANEIRO

PARQUE HOTEL

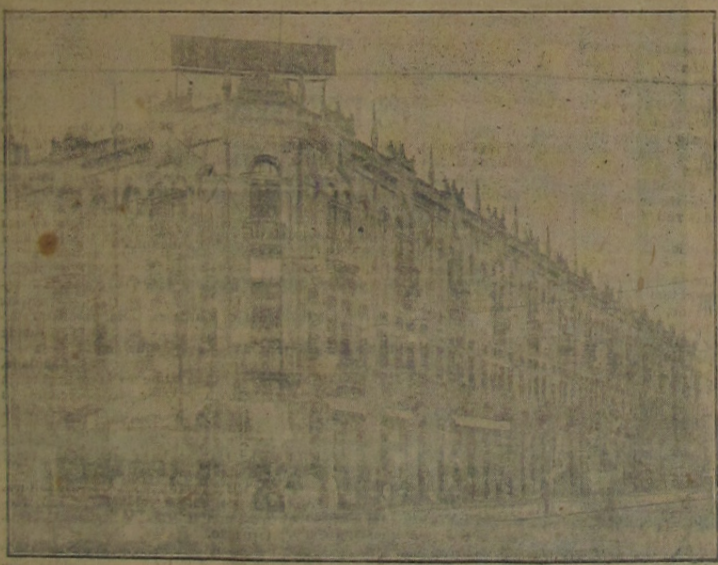

Com 100 bons quartos, dos quaes 60 têm agua corrente Serviço de primeira ordem

Preços por pessoa, 4\$000 diarios

211, Praça da Republica,

DISTANTE DA ESTAÇÃO CENTRAL 80 METROS

Endereço Telegraphico. PARQUE — 3.349, No

SILVA & SILVA

RIO DE JANEIRO

TELHA TYPO

MARSEILLEZ

Marca Registrada

LUDOLF & LUDOLF

Fabricada pela

C^a de Materiaes de Construcção

Não tem rival em qualidade e em preços

VENDE-SE EM TODOS OS NEGOCIANTES DE MATEIRAS E OUTROS MATERIAES

DEIRAS E OUTROS MATERIAES

PEÇAM AMOSTRAS

RUA DO HOSPICIO, - N. 25. - Telephone 2871, Norte

RIO DE JANEIRO

EXPEDIENTE

A redacção reserva-se o direito de recusar todo o artigo que se afaste das normas da imprensa...

Table with 2 columns: ASSIGNATURAS (Anno, Semestre, Numero avulso) and corresponding amounts (6\$000, 3\$000, \$100).

PUBLICAÇÃO SEMANAL REDACÇÃO E OFFICINA MINISTRO SEABRA

Cooperativismo

Adesão do cooperativismo em definitivo na ordem da coisa pública. Neste momento, objecto das atenções do governo federal...

No Estado do Rio, que, felizmente, não anda muito atrasado no assumpto, o cooperativismo não tem ficado no esquecimento...

O Sr. Andrade Bezerra, deputado por Pernambuco, tem-se occupado da matéria pelas columnas do 'Correio da Manhã'...

Ninguém nega a urgencia da criação desse aparelho protector nas cidades onde o proletariado sofre a mais feroz exploração...

Referindo-se aos primeiros passos dados para a organização do cooperativismo urbano, que tem por fim proteger os consumidores proletarios das cidades...

Reagiu ao pranto. Suspirou. Reanimou-se a pergunta. Que fizeste irmãos meus, qual o teu crime, já envolvido a sordidez e neste tumulto que ressepultra?

Silvino de Azeredo Filho



Completando hoje mais um anniversario, o 'Correio da Lavoura', ainda se acha sob a inteira atmosfera da alegria...

Motivou este acontecimento o passar de mais uma data anniversaria do nosso afadigado e mui distinto redactor-secretario...

Parabéns dos seus collegas queira o Silvino juntar aos muitos que recebeu.

Ora, o fim do cooperativismo é precisantente este: auxilio ao seu associado para facil obtenção do numerario que careça e defende-o contra a ganancia desmascarada dos monopolistas...

Olhos fallantes

(SONETO, TODO EM TROCADILHOS)

"OCULI SUNT IN AMORE DUCES, NOCAMOR OS OLHOS SÃO OS NOSSOS GUIAS"

Algo de amor nos olhos teus se cria, Nos olhos meus se lia algo de amor: Em Ti intenso ardor se percebia, Em mim se percebia intenso ardor.

Via-se em tuas faces o rubor, Em minhas faces só rubor se via; A tua voz tremia, com dulcor, E, com dulcor, a minha voz tremia.

Calaram labios teus amor infindo... Muda, me contempleste, enão, sorrindo, Enão, te contemplei, sorrindo e mudo.

Amor infindo os labios meus calaram... E meus olhares tudo te fallaram, E me fallaram teus olhares tudo.

Nova-Iguassú—1919 Amerio Vespuccio de Mello.

Vida Social

"Um sorriso tão claro e puro como a perdal da sarga, brincando das faces aos labios purpúreos da jovem... Fulgores de sonhos, adejos de politica marmorosa faziam d'aquelle rosto dienal a physionomia retratada do sentimento jocundo."

pelo Inspiração, no "quanto diaphano da phantasia." ...Ritmos, enquanto o sorriso for espontâneo! ...Ritmos enquanto o coração cantar! ...Ritmos, até se calarem, nos ultimos instantes da vida fugaz e ephemera Felicidade! ROMANTICO

O CARCERE

O velho casarão aberta estava a porta. Entrei. Timidos e lentos passos me levaram a ver, onde se expia um crime. As margens de um longo corredor, como bocas de um inferno, se entrelaçavam cubuculos numerados, depositarios de portadores de um libello. Mireios. Meditei...

berdade, não a quero. Ser livre e viver entre feras, ser livre sem pão sem tecto, sem um peito amigo onde procurar e não encontrar a caridade? Liberdade! liberdade! não mais quero; eu amo agora a solidão sombria, eu sinto agora o tremelar da morte e, nestas paredes rudes da prisão, encontro abrigo!

Caem sobre mim, recebe-as recordações. Em affluvios saudosos ellas se evolvam, não n'as veias tuas, mas veias eu! Quando, na excoiva voraz das almas, que se escapam, tombam o corpo teu, serei teu leito. Attende: que vês em mim? Um algoz, um tyranno ou um sólo amigo?

DATAS INTIMAS

- Fez annos, no dia 14 de... Dr. João Correia de Brito... A 16, completou mais um... intima a ex-ma. sen. d. Gilda... Viu passar o seu anniversario no dia 17, o meu... Transcorreu, na mesma data, anniversario natalicio da ex-ma. d. Luiza Pinheiro Bernardes...

Escola Publica

A abaixo assignada, ex-professora da escola mixta desta cidade, rua Marechal Floriano Peixoto n. 2, tendo sido transferida para a cidade de Niteroy e substitua na referida escola pela sua discipula collega D. Emilia Pontes Vieira... Nova Iguaçu, 10 de Março de 1920 Antonieta de Brito Macedo.

Em prol de uma cruzada

“O BRAZIL É UM PAIZ COMPOSTO DE UMA RAÇA DE MESTIÇOS, UMA RAÇA INFERIOR, SÓ NÃO VIVERÁ EM PERMANENTE ANARCHIA SI UMA MÃO DE FERRO PASSADA NÃO LHE DIRIGIR OS PASSOS.

GUSTAVO LE BON

Ha muita coisa nova sobre a terra... devemos preferir sempre ao em vez do pessimismo da phrase biblica, tao citada,...



Minino ALVARO DA CUNHA, com 5 annos de idade, atacado de anchylostomo, ascariides e tricocephalo photographia tirada em 12 de janeiro de 1910

Da mesma forma, si alguém visse o Brazil de um ponto no espaço em que se lhe divisassem suas fronteiras e seus litoraes, suas florestas virgens e os seus...



O mesmo menino ALVARO, photographia tirada depois do tratamento em 27 de janeiro de 1920 (15 dias depois da primeira photographia) notando-se a melhora geral

Saharis de fogo, se is... cachoeiras, encon... raça... V... lumniada... dz... inf... apóstolos que...

reerguer essa raça e atirar para a braz a luva da calumnia.

Era o Brazil, ainda ha pouco, o paz quasi divino, a terra quasi prometida, ostentando aos europeus o sublime do norte com o quadro vivo do Amazonas e a maravilha do sul com a lenda da Vupabussu—terrivel herança que os nossos paes legaram á incapacidade e á inferioridade da nossa raça, de sorte que, na phrase do banqueiro inglez, procuravamos, sem poder, atirar á ruina a prodigiosa fortuna.

Eramos, ainda ha pouco, uma raça decadente, a surgir exangue do berço, a crescer minada e a, depauperada physica e moral, cantar ao sol dos tropicos suaves lyrismos, fingindo-nos de orientaes bysantinos em pleno secuto XX, ao lado da formidavel epopeia economica dos nossos continentes do Norte.

O defeito era innato, estaria na nossa estruturação inferior; e si assim era, forçoso seria que resignassemos a ambição de progresso, a ambição de grandeza e vivermos como colonos, soffrendo sob a nossa bandeira a affronta e o desposismo das privilegadas.

Ora, não ha raça superior.—logo a nossa razão nos diga que não poderá haver alguma de condição subalterna.

O genio de Oswaldo Cruz devemos, na criação do Mangueiros, no desinteresse de seus auxiliares e no campo pratico das suas investigações, o desmentir toda essa calumnia mas o afirmar doloroso de que, apesar de tudo, «somos um immenso hospital».

Assim, de povo malandro, sem compostura, cheio de preguiça, amando o vicio e o commodismo, passamos a ser, de improvviso, o povo doente, castigado pelas endemias, victima do estado precario da hygiene, que nunca, nas nossas escolas publicas, havia sido ensinado ao lado do «a, b, c».

Sendo assim,—antes tarde do que nunca,—era mister estabelecer-se a nossa cruzada e levantar-se a bandeira da fé em prol do Brazil, para a construcção de uma raça melhor, para a galvanização lenta da alma nacional paralyzada.

O saneamento do Brazil é hoje um facto.

Nem se diga, ao menos, que lhe falta, para a realização do seu desideratum, a collaboração de um só brasileiro.

Não podemos crer que haja alguma das nossas mães que sabendo do perigo de morte que cada um de seus filhos está condemnado pela acção nefasta das nossas endemias, não se allie, com afinco, á nova cruzada, ou alguém que nos leia que não se tome do entusiasmo sagrado e não se dê de corpo e alma a salvação de seu nome ultrajado e á redeinção da raça que foi a dos seus antepassados.

Há uma phrase ingleza, muito pratica e muito sincera, que diz:—juro odiar os que trabalham para o povoamento de terras sem dar-lhes primeiro de... tremola ao



Photographia tirada na estação á chegada do Excmo. Sr. Dr. Belisario Penna e sua comitiva no dia da inauguração do Sub-Posto de Paracamby

Ninguém pode convencer aos outros da necessidade de sanear o Brazil sen que se saneie a si proprio.

Si não cairemos no inutil de uma theoria volátil a perder-se ao tempo e a deixar, ao espaço de annos, o vago perfume das ideias mortas.

Nunca se conseguiria, então, com o pezar de todos nós, a belleza do Brazil futuro, como se conseguiu o milagre da Belgica, que foi no mundo o povo mais victimado pelas verminoses, e da pequenina e productora Cuba, até ha pouco tão castigada como nós pelo terrivel flagello.

O descuido dos nossos administradores deixou o Brazil no mais completo abandono a respeito da educação do povo. Somos a mais de 70 por 100 os que não sabem ler. Que difficil a esses, no recondito rural das suas povoações, não será aprender o que se discute, acompanhar a passo e passo o assumpto da propaganda benemerita de saneamento Compete, pois, a cada um, que saiba ler, ensinar aos outros, os mais intenciosos, e que é mister para a saúde: o caminho do posto sanitario.

Si pelas estatísticas dos exames microscopicos, orçam-se as verminoses em 90 por 100, é indispensavel, pois, que cada um de nós, mesmo os mais letrados, se supponha racionalmente na composição da maioria, que é a regra quasi absoluta, e não da minoria, que é aqui a excepção tacita. Não custa trabalho algum a ninguém um simples exame de fezes. Já se disse, com algum fundo de razão, que o brasileiro só vê o mal quando o mal é irremediavel.

No intimo do seu organismo depauperado um grupo nocivo de parasitas faz a sua morada e daquelle pasto vivo de um organismo humano suga, sem canso, o sangue, a seiva q esse organismo ia dar a lha, o calor, a floração da Morre a pouco e pouco humano como uma arvore sitada: mas, como a morte ta, como a agonia se faz annos, na vagarosa desda materia prima do seu s aquelle ser humano, o bra arrasta a sua miseria tardolente, e va, inchado, mo do o clarão do dia tropic do inferno humano numa terra... Não se mata, p... a ao m... e...

forma-se com aquella fealdade que arrasta, até que um dia vá entregar á morte, dentro de um hospital, o resto de alguma materia viva que lhe sobre.

E' impressionador! Mas é verdadeiro esse quadro.

Urge que se lhe ponha terminação, fazendo comprehender a necessidade de tratamento a todos pelas unicas pessoas competentes, os medicos.

Nesse instante de responsabilidade para o paiz, não pode haver duas politicas, dous partidos. O contrario é um crime de lesa-pátria. Os postos prophylaticos não pertencem a este ou aquelle grupo: são da nação inteira. Guerrear-os ou não auxiliá-los e dar razão systematica aos injuriadores da nossa raça, aos compendistas, estrangeiros embebidos no seu pedantismo, com o sr. Le Bon a frente. Mas temos a convicção de que, para o orgulho nosso, o saneamento do Brazil será um facto consumado.

Para o nosso orgulho e para a nossa desforra! Porque nunca mais os visitantes nossos terão o desplante de dizerem:—tudo no Brazil é grande, excepto o homem!—pois, no Brazil, e só no Brazil, tudo será grande.

Como exemplo frizante do que acabamos de relatar, basta citarmos o movimento feliz do Posto

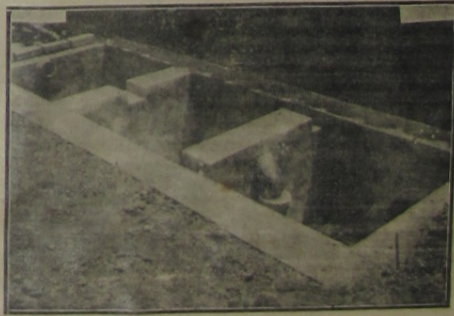

Uma das muitas fossas lixivas a serem usadas em Nova Iguassú

de Nova Iguassú. Quem quizesse se dar ao trabalho de percorrer esse posto e de verificar o resumo de seu movimento, veria, ao lado da boa ordem e dos bem executados serviços, um numero avantajado de pessoas ali medicadas e curadas.

De facto, foram até feitos até hoje mais de 7000 exames de fezes e cerca de 1600 exames microscopicos para alicação de hemozóarios, contagens tubulares e outras pesqui...

microbians. Desses exames, resultaram ser encontradas como vermes intestinaes cerca de 6.000 pessoas, das quaes 4000 opiladas, sendo grande o numero de curas verificadas.

Damos á mesma pagina a photographia do menino Alvaro, com 5 annos de idade, residente em Queimados, antes e depois da 1.ª medicação. Como esse, encheríamos inumeras paginas de jornal.

Agora todo esse trabalho, o Posto tem attendido a pessoas de varias outras doencas e o seu medico do consultorio, afóra varios exames clinicos, injeções e analyses, tem praticado pequenas intervenções cirurgicas de urgencia.

No locante ao serviço externo, além do serviço completo de recenseamento e cadastro, tem sido dado enorme incremento ás fossas, sendo a maioria dellas lixivas factoras, estando já concluidas perto de 100 e iniciadas cerca de 200.

Graças ao auxilio do Prefeito, a cidade de Nova-Iguassú e o districto de Queimados têm sido exgotados de seus pantanos sendo que ha já perto de 30 kilometros de vallas construidas e desobstruidas. Salientemos ainda com prazer o grande numero de pontes construidas e reconstruidas, os muitos metros de maulhamentos nas vallas, as capi-

naões e abaulamentos das ruas, os concertos de esdradas, etc. E, para terminar, graças á acção intelligente do Chefe do Posto e Prefeito de Iguassú, mencionemos o grande melhoramento hygienico que ha de vir para a cidade com a installação da rede de exgotos, que será em breve uma realidade.

Por isso tudo, está a merecer elogios a prophylaxia rural e parabalens ao Brazil.

PRAIA DE GUARATUBA - Deliciosos passeios

Vinde todos conhecer estes novos e pittorescos passeios da Estação de Campo Grande a PRAIA DA PEDRA e a ILHA, em bondes electricos, viagens rapidas e confortaveis com uma serie interminavel de lindos e surpreendentes panoramas! — VINDE ver uma NOVA e GRANDE CIDADE que surge e progride com rapidez maravilhosa! — Sítios encantadores para pic-nics, passeios nos campos e no mar, optimo serviço de BAR-RESTAURANT BEIRA-MAR na Praia da Pedra. Trens da E. F. Central — Ramal de Santa Cruz — Estação de Campo-Grande.

Bondes electricos em correspondencia com os trens

HOMEOPATHIA

COELHO BARBOSA & C.
RUA DOS OURIVES, 38 E QUITANDA, 106
RIO DE JANEIRO

ALLIUM SATIVUM  MORRHUINA

Inegualavel na cura da influenza e constipações em 1 a 3 dias

Oleo de fígado de bacalhão homeopatia. O melhor fortificante.

Vende-se em todas as farmacias e drogarias do Brazil

SAL DE MACAU

O mais puro sal nacional. O mais rico em substancias alimenticias. Incomparavel nas salgas de carnes e dos pescados. Unico proprio para o gado.

0000

APPLICAÇÃO VANTAJOSA NA INDUSTRIA DE LACTICINIOS

O MELHOR PRODUCTO A VENDA NO MERCADO

Sal de todos os typos e qualidades: GROSSO, FINO, TRITURADO E MOIDO.



IMPORTAÇÃO EM GRANDE ESCALA DAS SUAS SALINAS DE MACAU NO RIO GRANDE DO NORTE, A MAIS IMPORTANTE DO BRASIL

FARMACIA FLUMINENSE

Completo sortimento de drogas, productos chimicos, especialidades pharmaceuticas, homeopaticas e toda a especie de accessorios concernentes a este ramo de negocio.



Aviam-se receitas e pedidos a qualquer hora do dia ou da noite, com escrupulo e presteza, a preços modicos.

Sebastião Herculano de Mattos
RUA CEL. BERNARDINO MELLO—NOVA IGUASSU'
ESTDO DO RIO

SAL UZINA - Typo Especial beneficiado

FAÇAM SEUS PEDIDOS DIRECTAMENTE

Pereira Carneiro & C., Limitada
(Companhia Commercio e Navegação)
110-Avenida Central-112

Caixa Postal 383 — Telephone Central 4652 — Endereço Telegraphico «UNIDOS»

FORNECIMENTO EM SACCARIA DE ALGODÃO, ANIAGEM, ETC.

TODOS OS PESOS A VONTADE DOS COMPRADORES

 **AÇOUGUE IDEAL**

Crise! Carestia!

E'QUE NAO SOFFRERAO TODOS AQUELLES QUE SE SUPPRIEM DE SUPERIOR CARNE VERDE

José Moreira & Filho
RUA MARECHAL FLORIANO PEIXOTO

Commissões, Importadores, Exportadores, e Industriaes

SEQUEIRA VEIGA & C'

RUA ACRE, 82—RIO DE JNEIRO
Caixa do Correio, 2
Telephones, Norte 576-5593
Endereço telegraphico 'Pombal'
Codigo A. B. C. 5ª Edição
Ribeiro—Brasil

Fa brica de carnes em conservas

EXTRACTOS E ADUBOS EM BOA-VISTA—E.F.C.B.—ESTADO DO RIO

Industrias Reunidas Em Formiga—Estrada de Ferro Oeste de Minas

OS INVISIVEIS
S.: P.: H.:

A todos os que soffrem de qualquer molestia, esta sociedade enviará, livre de qualquer retribuição, os meios de curar-se.

ENVIEM PELO CORREIO, em "carta fechada" nome, morada, symptonas ou manifestações da molestia — e sello para a resposta, que receberão na volta do correio.

CARTAS AOS INVISIVEIS
CAIXA DO CORREIO, 1125
Rio de Janeiro

PARC HOTEL

TELEPHONE 2030 — NORTE

Com 100 bons quartos, dos quaes 60 tem agua corrente. Serviço de 1.ª ordem.—Preços por pessoa. 4\$ diarias e 100\$ a 120\$ mensaes

SILVA & SILVA
211, Praça da Republica, 211
Esquina da Rua Senador Euzebio. (Distante da Estação Central 80 metros)

ENDEEÇO TELEGRAPHICO «PAR»
RIO DE JANEIRO

J. A. RODRIGUES & C.

CAIXA POSTAL N. 854—END. TELEG. ANTORRADRI—RUA DO ROSARIO, 90 E 92
RIO DE JANEIRO
FARMAZEM RODRIGUES—FUNDADO EM 1872

Das melhores e afamadas marcas de Vinhos Hespanhóes, Francezes, Portuguezes e Italianos

REPRESENTANTES DO WHISKY D. C. L.

Depositarios do tempo **COLORAU TIGRE** (Bandeira hespanhola)

Secção de Cereaes Compram qualquer quantidade de Feijão Preto Branco, Mamona, Farinha de Mandioca, Tapioca, etc. Pagando a vista os melhores preço do mercado