

CORREIO DA LAVOURA

ORGÃO INDEPENDENTE

Director - Proprietario — SILVINO DE AZEREDO

ANNO IV

NOVA IGUASSÚ

QUINTA-FEIRA, 8 DE ABRIL DE 1920

ESTADO DO RIO

N. 160

A LIMPEZA DO GUANDU

A limpeza dos diversos rios que cortam trechos dos territórios carioca e fluminense é uma medida que se impõe desde muitos annos, mas que, infelizmente, não se tem realisado.

Com a patriótica campanha levantada nestes ultimos tempos na classe medica e no jornalismo sobre as molestias dos nossos sertões e baixadas, tomou esse problema, que entrou a merecer maior cuidado do governo e do publico, ambos alarmados pelo brado patriótico do saudoso medico fluminense Dr. Miguel Pereira, acatado professor de uma de nossas escolas superiores.

Todos quantos se occuparam da momentosa questão de saneamento do nosso interland viram logo ou proclamaram como uma das primeiras necessidades a desobstrução desses rios, sem o que não poderia ser proficua e duradoura a acção que o governo ia desenvolver no sentido de combater o impudismo e outras doenças de caracter endemico, que annualmente vão dizimando vidas promissoras, de cuja actividade physica, antes do insulto morbido, tanto devia esperar a nossa terra.

O governo entrou a agir com energia no combate ao impudismo e verminoses diversas da baixada fluminenses e localidades limítrophes do Districto Federal, como a Pavuna, Merity, Vigario Geral, etc.

Postos de prophylaxia foram instalados, mas, a despeito do esforço patriótico dos illustres medicos que actualmente se encontram á frente dessa humanitaria cruzada, os resultados não têm correspondido aos gastos feitos, pois si o tratamento tem sido eficiente nos individuos affectados, já o mesmo não se pôde dizer com relação aos focos de infecção ou de infiltração que por ahí pullulam, alimentados pelas immundicies que obstruem o leito desses rios.

E com tristeza vimos que, mais uma vez, o governo se mostrava de uma grande imprevidencia no caso, agindo de modo incompleto, quando o seu dever era dar combate ao mal por todos os lados, sem treguas, resolutamente.

Mas (como é providencial este «mas») segundo lemos, o ministro da Viação approvou as instrucções para a commissão que, de accordo com a autorisação constante da lei n. 3991, de janeiro ultimo, terá de proceder aos estudos para a desobstrução do rio Guandu e seus afluentes no Districto Federal e no Estado do Rio.

Vae, então, o governo acabar por onde devia ter começado? Se assim é, se esse acto do sr. Pires do Rio não é «pour epauler le bourgeois», que todos os corações cariocas e fluminenses exultem.

A desobstrução desses e de outros rios é o maior passo dado para o saneamento do nosso interior e destruição dos pavos rogos males que perseguem e aniquilam os nossos felizes

CHRONICA

O Sr. Alarico Coelho Cintra publicou ultimamente um livro interessante sob os titulos "A Industria Nacional e os rotulos e as marcas estrangeiras — A lei de 3 de Novembro de 1897".

É um volume de mais de 300 paginas, repleto de documentos, que provam a evidencia as observações feitas pelo autor a proposito do assumpto.

O "Jornal do Commercio", tratando desse livro, cuja importancia realça, disse que essa obra não é somente um repositório de factos, mas um commentario intelligente e bem feito, um protesto contra o desprezo que se tem dado ás leis de 1897, de 1899, 1904 e 1918, que regulam os rotulos e as marcas. O autor julga com razão que o abuso dos titulos e marcas, affectando origem estrangeira, quando rotula producto nacional, prejudica a industria brasileira, o nosso trabalho, porque impede que os seus distinctivos se notabilisem e adquiram fama propria. A materia de que se occupa o livro do Sr. Coelho Cintra já foi tratada nesta columna.

Nessa occasião assignalámos o grande inconveniente que esse abuso acarretava aos productos nacionais, especialmente ao ramo de tecidos, onde o absurdo se praticava em maior escala.

O Japão, por exemplo, já não procede desse modo criminoso. Os nippons estão mais adiantados do que nós nesse assumpto e em muitos outros.

Podem servir de exemplo para os povos imprevidentes, que vivem nos dominios da fantasia ou da preguiça, alheios completamente ás questões de actualidade que se agitam em todos os paizes do velho mundo.

Para provar como o povo japonês sabe cultivar e enaltecêr o que é originario desse extraordinario poiz basta dizer que, ao contrario do que nós praticamos, o producto com rotulo estrangeiro lá não tem sahida. Ninguém o compra porque todos dão preferencia ao que é nacional.

Assim, para que qualquer tecido estrangeiro logre aceitação é indispensavel collocar-lhe nome e marca japoneza.

O livro do Sr. Cintra veio, por conseguinte, ferir um assumpto importante, de grande utilidade, que affecta muito de perto o bom conceito e a prosperidade das nossas industrias incipientes.

É indispensavel e urgente que os poderes publicos traem de proteger a produção brasileira, punindo severamente os patifes que se servem de nomes e marcas de origem estrangeira para baptisar productos nossos, tão bons que são comprados como se realmente fossem da qualidade e preço impingidas.

É fora de duvida que tem sido gregido muito em todos os ramos industriais.

Quasi podemos prescindir de estrangeiro para o supply de tecidos de vestuario.

Da cabeça aos pés de nossos patricios que habitam estes tocos alagadiços, onde a queira infecta a vida na o organisa-

O SINO

—Ao badalar da via-sacra—

Quando chora triste o sino
Sinto triste o coração,
Cada pancada é um hymno
De triste recordação!...

Nas dobras do infinito o sol descóra!...
Tarde de inverno cae... e a noite fria,
Em manto scisnativo envolve o dia,
Quando lá, na Matriz, o sino chóra!...

Ao tempo que se foi, o de hoje implóra
Esmola do viver que lhe sorria...
E quando o sino diz: Ave-Maria,
—Uma saudade a mais n'alma se enflóra...

Quanto esplendor se vê no céo, na terra,
A' tarde, quando o sino badalando,
Prazeres que se foram, vae lembrando...

Corseiro sonhador que o mundo encerra,
Quizera, eternamente, ouvir o sino,
Que o tempo, me recorda, de menino!...

LUIZ CAVALCANTI

individuo, de qualquer sexo e por mais exigente que seja, podemos suppril-o de tudo quanto precisar e do bom.

Chapéus, camisas finas, roupas de luxo, calçado de magnifico cabedal nós fabricamos com tal perfeição que imitam, se não excedem as melhores marcas importadas.

Mas todo o esforço do nosso industrial fica inutilisado e não ha meio de ganhar fama e lograr o justo successo que fôra de esperar, porque o commerciante ganancioso, e prego ao nosso producto a marca e o nome da mercadoria estrangeira mais em voga e vae ganhando a vida e enchendo o pé de meia...

É contra este commercio deshonesto que protesta o Sr. Coelho Cintra e não ha consciencia reata que possa regatear applausos a quem assim procura defender os interesses brasileiros e a alta reputação dos industriaes patriotics, tão prejudicados com esse processo illicito de negociar.

Alfredo Jardim

A agricultura

A agricultura, diz Laveley, é a primeira das industrias porque ella é a base de todas, as outras, tanto que a verdadeira civilisação data do dia em que o homem confiou á terra o primeiro grão de trigo, porque desde então elle teve interesse em viver pacificamente com seus semelhantes para que pudesse cultivar e melhorar os productos da terra.

e critica, severamente os costumes modernos, as "loucuras e extravagancias dos nossos tempos."

— Quando pergunto a mim mesmo, diz o padre Vaughan, porque que as mulheres, em seus vestidos de hoje, procuram voltar aos tempos de quasi nudez, sinto-me embaraçado para responder. Mas, é evidente que uma unica preocupação as inspira — a de apresentar, do melhor modo em que melhores linhas, os seus predicados physicos. Infelizmente estas mulheres que assim se vestem não são apenas algumas centenas, mas muitos milhares.

Reconstruções de estradas

O coronel Joaquim Ribeiro de Avellar, operoso vice-presidente em exercicio da Camara Municipal de Vassouras, em palestra com um dos nossos companheiros de trabalho, declarou ter conseguido do Governo do Estado do Rio as verbas necessarias para as reconstruções das estradas de rodagem de Paty do Alferes a Governador Portella e da estação de Estiva á de Commercio.

A ponte desta ultima estação, sobre o rio Parahyba, vae ser reconstruida.

As estradas, melhoramento que de ha muito tem merecido o nosso especial cuidado, prestar-se-ão ao transito de automoveis, facilitando o passeio dos veranistas de Estiva a Paty do Alferes e vice-versa.

Regosijamo-nos com esse grande serviço que o digno payense, coronel Ribeiro de Avellar, vae prestar á sua terra, mais vinda de encontro á nossa campanha encetada pelo Correio da Lavoura, o problema das—estradas de rodagem.

Com os elevados intuitos do sr. Mario Pinotti, actual prefeito de Iguassú, não é de admirar que amanhã tenhamos de registrar, jubilosamente, a ligação deste municipio de Vassouras por uma boa estrada de rodagem, facilitando o transporte dos productos locais, e já em contacto com o

Anchieta

A futura localidade suburbana resente-se da falta de um curso nocturno para adultos, assumpto que tem merecido a máxima attenção do "Correio da Lavoura".

A escola diurna, dirigida pela provecia educadora d. Dagmar Almeida, só recebe alumnos até a uma determinada idade.

E os adultos, constituídos pelo proletariado, que mesmo durante o dia não podem aprender devido a lucta pela existencia, acham-se privados de instrucção nocturna...

Porque?
E querem combater o analfabetismo!...

—Os moradores desta localidade de ha muito reclamam a escassez de trens, o que difficulta a marcha do seu progresso.

Segundo ouvimos o dr. Assis Ribeiro vae a attender os justos reclamos da população local.

Os roubos na Central

O dr. Assis Ribeiro, director da Central do Brasil, attendendo ás queixas constantes contra defalques nas partidas de suinos, tomou providencias a respeito, determinando syndicancias secretas sobre o caso.

Ficou apurado, por taes syndicancias, que esses roubos eram praticados por uma quadrilha de guarda-freios, que operava sempre entre as estações da Barra e Sant'Anna e em Guedes da Costa.

O dr. Assis Ribeiro vae entregar os empregados criminosos á policia, para o processo regular.

É preciso que as autoridades, de accôrdo com a lei, punam severamente esses individuos, verdadeiros «amigos do alheio», que com esse infame proceder prejudicam os creditos de nossa principal via ferrea.

Pelo Serviço de Agricultura Pratica, foram distribuidas, durante o mez de Março, 5.781 mudas de plantas frutíferas.

Variedades

Si queres cedo engordar, come com fome, e bebe devagar.

Um individuo encontrou uma grande quantidade de dinheiro enterrado no chão na casa de seu avô, e tendo alguma duvida quanto ao seu direito, notificou o facto ao imperador. Este fez o seguinte rescripto: «Usa-o». O homem explicou de novo que a somma era superior á que a sua condição lhe permittia gastar. O imperador fez um novo rescripto: «Abre-o».

Um missionario inglez interroga um indigena da Africa central.

— Quem preferes tu, meu amigo, os inglezes ou os francezes?

— Oh! prefiro os inglezes.

O missionario exulta.

— A carne dos inglezes é muito mais macia...

O "Correio" tem fugido...
Tratar de politicaem;
Quando resolvem problema
Das estradas de rodagem?

K. BRITTO

EXPEDIENTE

A redacção reserva-se o direito de recusar todo o artigo que se afaste das normas da imprensa seriada, que deve ter por lema a honra, a verdade e a justiça.

Os artigos da 'Secção do Publico' devem trazer a assinatura de seus autores nos respectivos originaes.

ASSIGNATURAS

Table with 2 columns: Subscription type and price. Includes 'Anno', 'Semestre', and 'Número avulso'.

PUBLICAÇÃO SEMANAL
REDACÇÃO E OFFICINA
Praça MINISTRO SEABRA

MELHORAMENTOS LOCAES

A proposito da nossa descrição, em ligeiro resumo, dos actos do sr. dr. Prefeito Municipal, sobre os melhoramentos locais, recebemos a seguinte carta do dr. J. Damasceno, engenheiro do 7º Districto:

Mangaratiba, 31 de Março de 1920.

Ilmo. Sr. Redactor do 'Correio da Lavoura'.

Meus cumprimentos

Em Mangaratiba, onde me encontro, só hoje me foi dado ler o vosso jornal de 22 do corrente e por essa leitura sou levado a vos endereçar a bem da verdade estas linhas nascidas, do desejo de um pouco de justiça, não para commigo, obscuro operario que sou de algumas das obras que executa o Governo do Estado, mas para com a Directoria Geral de Obras Publicas e seria mesmo para com o proprio Governo do Estado, se eu me sentisse com auctoridade bastante para falar em seu nome.

Eis do que trato:

Relatando o vosso jornal os melhoramentos levados a effeito no Municipio pelo distincto Sr. Dr. Mario Pinotti, M. D. Prefeito Municipal, entre elles inclue o seguinte: 'Na cidade: 500 ms. de canalisações para a rede de esgotos, todos os poços de sondagens...' Peço licença sr. Redactor, para manifestar minha admiração pelo facto de se achar tão mal informado o vosso jornal, sobre o serviço de maior vulto que até hoje se tem feito em Nova Iguassú, qual é a rede de esgotos, que attribua sua execução à Prefeitura, quando ella nada tem a ver com o mesmo, que está committido directamente a Directoria Geral de Obras Publicas, que mais uma vez vê assim, mal amparados seus esforços, já não digo pela boa vontade, mas pela justiça da imprensa do municipio, e com effeito o vosso jornal nem sequer publicou nunca a noticia da escolha que a mesma fez da cidade de Nova Iguassú, para sede dos 7 districtos em que o Estado, facto que se annunciava tão auspicioso para os municipios contemplados, que a imprensa livre dos demais o escolhiços, celebrou, congratulando-se com o Governo do Estado.

Mais ainda, começado o serviço da rede de esgotos sem que jamais apparecesse em vosso jornal uma palavra de animação, proseguiu, até que um dia soube que da vossa parte algum procurara o encarregado do serviço pedindo informações sobre

os trabalhos e como estas não haviam sido dadas perfectas, por não estar o mesmo aparelhado para isso, dei-me ao trabalho de redigir umas notas, que mandei entregar na redacção. Qual não foi o meu desapatamento no dia seguinte, encontrando as mesmas, ipsis litteris, transcriptas na ultima pagina do jornal, qual se fôra um annuncio por mim posto, e que para maior vergonha minha, trazia nas ultimas linhas meu nome com todas as letras. Mas, Sr. Redactor, voltando ao caso presente, com a noticia de vosso jornal, se por um lado fica a Directoria de Obras, como disse, victima de uma injustiça, por outro tambem deve ficar constringido o distincto Sr. Dr. Mario Pinotti, cujo zelo e tino administrativos, tão justamente quizestes fazer resaltar, pois eu que o conheço pessoalmente, posso diz-lo incapaz de querer se aproveitar do trabalho e esforço alheios, 'pro domo sua', e muito menos apparecer como a gralha da fabula, engalanado com pennas de pavão.

Quando a noticia propriamente dos trabalhos resente-se ella do mal de não haver sido colhida em fonte competente, pois não se acham ainda assentes 500 ms. de canalisações, nem estão o promptos todos os poços que a mesma chama de 'sondagens', arrepiando assim, os cabellos de todos os que conhecem um pouco do serviço.

Collocou Sr. Redactor, o vosso jornal a Directoria Geral de Obras Publicas exactamente na situação do poeta latino, quando divulgou seus celebres versos: 'Se vos non vobis...'

Sem mais, agradecendo o acolhimento e a attenção que estou certo, vos dignareis dispensar a estas linhas subscrevo-me como Adm. e Am. Obr.

J. Damasceno.

Engenheiro do 7º Districto.

ALMANAK DO CONTRATOSSE

Temos sobre a mesa o 'Almanak do Contratosse', que pela primeira vez apparece á luz da publicidade, no Rio de Janeiro.

É um excellente repositório de litteratura, finamente illustrado, contendo innumerables attestados do excellente medicamento de que lhe tira o nome. Gratos.

Vida Social

DATAS INTIMAS

Completo no dia 25 de Março p. findo, uais um anno de preciosa existencia a exma. sra. d. Stella da Godoy e Vasconcellos digna consorte do desembargador José A. de Godoy e Vasconcellos, antigo juiz de direito desta comarca.
- Registrou ainda no mesmo dia, mais uma data intima o sr. José Gomes dos Santos Filho, estimado chefe de nossa officina graphica.
- No dia 27, do mesmo mez, fez annos o capitão Silvino Carvalho Souza Lima, residente em Estiva.
- Transpoz, a 29, mais um natalicio o capitão Luiz Pinheiro de Souza, morador na localidade acima.
- Registrou mais uma data intima, a 30, a exma. sra. d. Eldetrudes Lou-

BORDA

Precisa-se de borda

Gracias para...
NI N. 31 -
DINO MELL

zada, digna esposa do nosso amigo Euzebio Louzada, residente em Paty do Alferes.

-Assignou, a 31, mais um anno de proveitosa existencia o nosso particular amigo Benjamin Bernardes, illustre deputado á Assembléa Legislativa Estadual.

-Festeja amanhã, mais um natalicio a exma. sra. d. Carolina Pariz, virtuosa esposa do sr. major Augusto Monteiro Pariz, reputado professor nesta cidade.

-Registra na mesma data, mais uma primavera a senhorita Albertina Rodrigues, filha do sr. professor Augusto Rodrigues.

-Ainda no mesmo dia, faz annos o menino José, filho do sr. Oscar Nunes, residente em Paty do Alferes.

-Nos dias 19 e 14, registram mais uma primavera, respectivamente, as senhoritas Odette e Anna Jardim, filhas do nosso distincto companheiro de luctas capitão Alfredo Jardim.

NASCIMENTOS

O lar do nosso companheiro de redacção Edmundo Galvão e de sua exma. esposa d. Maria Pereira Galvão, residentes em Anchieta, acha-se enriquecido, desde o dia 26 de Março p. findo, com o nascimento de um pimpolho rosadinho, ao qual almejamos que tenha jornada da existencia adornada de pétalas de rosas.

O recém-nascido receberá na pia baptismal o nome de Sylla.

ANTES

Seguiu para Alliança, onde passará alguns mezes, o nosso apreciado colaborador sr. Luiz Cavalcanti, distincto membro do Gremio Litterario Coelho Netto.

Desejamos-lhe grata permanencia e breve regresso.

ENFERMOS

Acha-se, gravemente enferma, inspirando serios cuidados, a exma. sra. Alda Mello de Oliveira, esposa do sr.

que ficam convidados, de segunda-feira 29 do corrente em diante, a apresentarem todos os dias, das seis ás oito (6 ás 8) horas da manhã, o leite que deve ser dado ao consumo publico, afim de ser este examinado no Laboratorio de Análise da Prefeitura, sendo que todo o vendedor que assim não o fizer, será multado em Cem mil réis, (Rs. 100\$000) o leite inutilizado.

E para constar, lavro o presente edital que assigno. Nova-Iguassú, 24 de Março de 1920.

O Fiscal-Geral do Municipio Alberto Travençolo Vera

EDITAL CONCURRENCIA

O Dr. Mario Pinotti, Prefeito Municipal de Iguassú, faz saber aos interessados que serão rece-

GRANDE VENDA ESPECIAL

na CASA LEIXÃO

Reducção de dez por cento, nos preços de todos os artigos

SOMENTE ATÉ 30 DE ABRIL

-Faz annos, no dia 10, o sr. Caio Figueira, morador em Paty do Alferes.

-Festejou, ante-hontem, mais uma primavera mille Edméa de Andrade, filha do sr. Pedro de Andrade, residente nesta cidade.

-Transpoz, ante-hontem, mais um natalicio a exma. sra. d. Aladina das Neves Coelho, residente na capital.

-Completo, na mesma data, mais uma data intima, o sr. major Manoel Marcelino de Freitas, morador em Vassouras.

-Assignou, traz ante-hontem, mais um anniversario natalicio o sr. maestro Manoel Moreira Lopes, residente em Vassouras.

Antonio dos Santos Oliveira, antigo commerciante desta praça.

A enferma a quem fazemos votos de restabelecimento, foi sacramentada pelo Pe. Manoel Porto, vigario da parochia.

EDITAL

José Nogueira Chagas, Procurador da Prefeitura Municipal de Iguassú, convida, de ordem do Exmo. Sr. Dr. Prefeito Municipal, a todos os contribuintes de impostos prediaes, de industrias e profissões e a outros, que se

bidas até o dia 12 de Abril proximo futuro, nesta Prefeitura, propostas para compra de um area de terreno dentro do perimetro urbano desta cidade, medindo no minimo 2.400 metros quadrados.

Nas propostas deveção os pretendente declarar, não só em algarismos como por extenso, o preço pelo qual se obrigam a vender cada metro quadrado.

As propostas serão entregues em cartas fechadas com a necessaria indicação no involucro, na Secretaria desta Prefeitura, devidamente seladas com os sellos

Companhia de Loterias Nacionais do Brasil

EXTRACÇÕES PUBLICAS Sob a fiscalização do Governo. às 2 1/2 horas e aos sabbados, ás 3 horas á rua Visconde de Itaboray, 45

HOJE, 8 DE ABRIL, A'S 2. 1/2 HORAS DA TARDE
Plano 1-560-41ª
20 contos Por \$800 em inteiros

SABBADO, 10 de Abril, A'S 3 HORAS DA TARDE
Plano-300-51ª
GRANDE EXTRAORDINARIA LOTERIA
100 contos Por \$8000 em decimos

Os pedidos de bilhetes do interior devem ser acompanhados de mais 700 réis para o porte do Correio e dirigidos aos agentes geraes NAZARETH e C. RUA DO OUVIDOR N.º 94, CAIXA N. 817 END. TELEG. LUSVEL, e na casa F. GUIMAR.ES, rua do ROSARIO, 11 esquina do Beco das Cascellas, Caixa do Correio n. 1273.

acham em atraso, a virem pagar os mesmos impostos, até o dia 30 de Abril p. f.

Findo este prazo será promovida a cobrança executiva. E para conhecimento dos interessados serviu-se o presente edital que se affixado nos logares do cos-

toria Municipal de Iguassú de Março de 1920.

José Nogueira Chagas.
Procurador Municipal.

EDITAL

do Exmo. Sr. Dr. Municipal de Nova-Iguassú saber a todos os interessados, Proprietarios de Botecos, Botequins, e demais estabelecimentos publicos,

estadaes e municipaes.

No dia acima referido ás 12 horas em presença dos concorrentes, serão abertas e lidas as mesmas propostas, sendo accetada aquella que maior vantagem offerecer.

Paço da Prefeitura Municipal de Março de 1920. - Prefeito Municipal. Mario Pinotti

VENDE-SE, baratissimo, a bella casinha da rua Barão do Bernal n.º 1, em Nova Iguassú, antiga Maxambomba, com dois quartos, uma sala, cozinha, water-closet e um bom terreno de 10 metros de frente por 50 de fundo, todo plantado de arvores fructíferas. O motivo da venda é ser longe do emprego do proprietario que trabalha em Botafogo. Preço por 100\$5. Informar-se na pedaria junto á Egreja.

Paracamby

Realizou-se, com grande solenidade, no dia 23 de Março findo, a posse da directoria recém-eleita do Centro Republicano de Paracamby.

É composta dos seguintes membros:

— Arnaldo Linhares, presidente; Avelino Bittencourt, vice-presidente; Laureano Lucas, 1.º secretario; José Fernandes Inubi, 2.º secretario; Edmundo Pereira Dias, thesoureiro; Antonio Bittencourt, 1.º procurador; Antonio R. Pereira, 2.º procurador.

Conselho administrativo: capitão Alvaro Lopes da Silva Santos, Americo Jandorno, Lindolpho Ramalho, Belmiro Sant'Anna, Miguel Feital, Manoel A. da Costa, Florentino Campello, Agnelio Saldanha e Antonio Lopes da Silva.

Atrazo de trem

O S M 9, traz-ante-hontem, devido ter quebrado a machina em Engenho Novo e ser a mesma substituida, chegou a esta cidade com quasi duas horas de atrazo.

Este, como era natural, causou grande contrariedade entre os passageiros.

Beliche Mineiro

Merece um especial registro o estabelecimento de Bello Horizonte, denominado "Beliche Mineiro", de propriedade do sr. F. A. l'esl'ndes.

A especialidade commercial da casa, fundada em 1898, é em sementes de alfices, couves, repolho, pepinos, melancias, tomates, etc.

O estabelecimento, que honra nao só a nossa horticultura, como floricultura, foi premiado com medalha de ouro na Exposição Nacional de 1908.

Vida Religiosa

PATY DO ALFERES

As ceremonias da Semana Santa nesta localidade, como nos annos anteriores, não passaram despercebidas, tal o sentimento religioso de seus moradores.

Quinta-feira, ás 9 horas foi celebrada missa e communhão; ás 15 horas via-cra.

Sexta-feira, Adoração e via-sacra.

Domingo, ás 7 1/2 missa rezada e communhão geral; ás 10 horas missa cantada, pregando ao Evangelho o padre Leonardo Felipe Fortuon, vigário da parochia.

Em seguida teve logar a distribuição de fitas do S.S. Coração de Jesus, pelas zeladoras do Apostolado, a diversos moços e creanças, de ambos os sexos.

EXPOSIÇÃO DE BOVINOS

Será realisada na proxima segunda-feira, no prado da Moóca, em S. Paulo, uma exposição de bovinos gordos, estando inscriptos nesse certamen 105 animais.

NENHUMA planta de raiz tuberosa dá rendimento maior em fecula do que a mandioca; e nenhuma outra dá em igual extensão de terreno tanto alimento.

O dr. Sá Freire dirigiu, em data de hontem, uma carta ao dr. Raul Veiga, lembrando a conveniencia de ser liquidada quanto antes a questão de limites entre o Districto Federal e o Estado do Rio, afim de, pelos festejos do centenário estar completamente sanada.

"Correio do Veado"

Festejou, no dia 1. do corrente, com uma edição especial, a passagem para o seu quarto anno de luctas o "Correio do Veado",

que se publica na localidade onde lhe tira o título, no visinho Estado do Espirito Santo.

Ao illustre confrade apresentamos as nossas sinceras saudações.

A VENDA DE PASSAGENS

Pela estação Central foram, hontem, fornecidas, por conta dos Estados e da União, 47 passagens na importancia de 752\$100.

Guaratiba

O pittoresco arabalde do Districto Federal continua a ser muito frequentado, principalmente aos domingos, pelas familias catiocas e fluminenses.

Projectam grandes festas no arabal da Pedra, para um dos primeiros domingos do proximo mez de Maio.

...Sim, mas convem notar que o "Correio da Lavoura", além de possuir uma grande variedade de typos, faz os seus cartões de visitas por preços baratissimos!

O cemiterio do Murundu'

Os moradores de Realengo e Bangú reclamam a attenção do dr. Sá Freire, prefeito do Districto Federal, para o lastimavel estado em que se encontra o cemiterio do Murundu', que se sente de tudo, o'

E de esperar que o governador do Districto Federal tome providencias sobre a reclamação alludida.

Um hectare plantado de mandioca deve dar, segundo a variedade e a perfeição de cultura, de 200 a 300 saccos de farinha!

Registro de Lavradores

O Ministro da Agricultura determinou que só sejam concedidos os auxilios e favores abaixo mencionados, aos profissionaes que se acharem devidamente inscriptos no Registro de Lavradores e Criadores do Ministerio.

Estes favores se referem:

a) A' distribuição de mudas de arvores fructíferas e essencias florestaes, de sementes seleccionadas de diversas plantas, taes como capim, algodão, trigo, etc.

b) A' distribuição de vaccinas contra a peste da mangueira, carbunculo e outras molestias do gado bovino, etc.

c) Ao auxilio de soccorros que serão ministrados pelos veterinarios do Ministerio todas as vezes que apparecer nas fazendas epidemias e molestias bravas.

d) A' auxilio pecuniario para a construcção de banheiros insecticidas sempre que para isso haja verba no orçamento.

e) A' concessão de transporte gratuito nas estradas de ferro do governo federal e nos navios do Lloyd para animaes de raça destinados á reproducção.

i) Identicos favores para o material agricola (machinas, apparelhos, instrumentos, etc.) para as plantas e para as sementes destinadas aos fazendeiros, etc.

g) A' concessão de auxilio em dinheiro para importar reproductores de raça sempre que para tal fim, haja verba no orçamento.

h) Remessa ao Ministerio da Fazenda de pedido de isenção aduaneira para instrumentos de lavoura e de reproductores de raça.

A inscripção, que é absolutamente gratuita, deve preencher as seguint' s condições: Petição datada e assignada e do proprio punho do requerente sobre uma estampilha federal no valor de 600 réis e instruida com talão ou certificado do imposto que o interessado paga ao

estado ou municipio na qualidade de lavrador, criador, de industria connexa.

Na falta d'este talão poderá ser supprido por uma declaração devidamente sellada pelo Presidente da Camara neste municipio de Iguassú a declaração é feita pelo Prefeito ou de dois lavradores já registrados.

O pedido de inscripção deve ser enviado ao Director da Industria Pastoral do Ministerio da Agricultura, directamente ou por intermedio da direcção do "Boletim Fluminense", que enviara aos interessados modelos de petição bem como prestará todas as informações e esclarecimentos a respeito.

LIVROS SOBRE AGRICULTURA, ZOOTECNICA ETC.

Elie Dussuc, Les ennemis de la vigne, 385; J. Bel, Les maladies de la vigne, 385; H. de Blanchon, L'industrie des fleurs artificielles, 385; J. de Brévans, Les légumes et les fruits, 385; De Walmoim, Manuel de floriculture, 1385; Duchesse Fitz-James, La pratique de la viticulture, 385; P. Oranger, Les fleurs du midi, 385; Souvaigo, Les cultures sur le littoral de la Méditerranée, 385; Rolet, L'industrie laitière, 385; D. Bois, Les plantes d'appartement, 385; D. Bois, Les orchidées, 385; J. Rudolph, Manuel du jardinier — Essai commercial des vons et des oranges, 385; Ballair, Les arbres fructiers, 385; Bomant, Le tabac, culture et industrie, 685; Convert, L'industrie agricola, 685; Joulin, Le industrie et le commerce des tissus, 685; Girar, Cours de marchandises, Technologie, 685; Bontroux, Le pain et la panification, 68; Varlot, Coloration des papiers, 385; Difoith, La conservation des récolles, 185; Difoith, nouveau système de culture, 185; Difoith, Ames, et mulets, 185.

LIVRARIA DRUMMOND

76 Rua do Ouvidor, 76

MACHINAS PARA LAVOURA

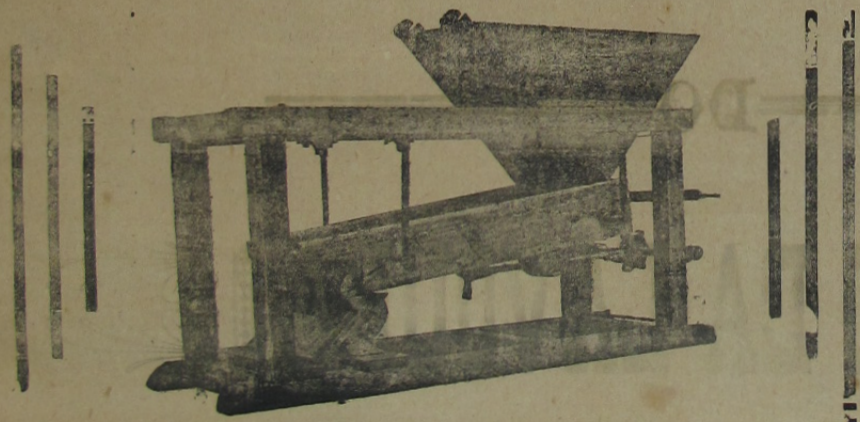

MOENDAS CENTRIFUGAS PARA ASSUCAR, INSTALLAÇÕES PARA FARINHA

DE MANDIOCA E POLVILHO, SECCADORES, IMMUNISADORES, DE

CEREAES MOINHOS PARA QUALQUER MACHINAS

PARA BENEFICIAR AR

M. HILPE

São Paulo

RIO DE JANEIRO

PARC ROYAL
Aos nossos Freguezes do Interior

O PARC ROYAL representa cada vez mais o seu papel de grande fornecedor da familia brasileira. Do Norte ao Sul do Paiz, são-nos diariamente encaminhados milhares de pedidos de tudo quanto constitue o nosso commercio:

ARTIGOS PARA SENHORAS
ARTIGOS PARA HOMENS
ARTIGOS PARA CRIANÇAS
ARTIGOS PARA CASA

E essa preferença se justifica não só porque o PARC ROYAL é a maior e melhor casa do Brasil, como tambem porque elle tem como alicerce meio seculo de transacções honestas com todas as classes da população. E' esta a casa que melhores garantias offerece aos compradores, notadamente a de trocar sempre por outra a mercadoria que não convem, ou reatituir o dinheiro pago no caso da troca ser impossivel.

Foram normas d'este genero, alliadás á offerta constante dos maiores sortimentos e dos minimos preços, que trouxeram ao PARC ROYAL a grande freguezia que possui nos Estados do Brasil.

PEÇAM CATALOGOS AO
Departamento do Interior

PARC ROYAL
RIO DE JANEIRO

CASAMENTOS

NA FORMA DA LEI, MESMO SEM CERTIDÕES E EM 24 HORAS !!!

Preparam-se os papéis, tanto nesta cidade como nas Pretorias do Rio de Janeiro, preço ao alcance de todos. Casamentos, Petições municipais e estaduais, Relevação de multas, Naturalizações, etc. Com SILVINO SILVEIRA, na redacção do «Correio da Lavoura».

PRAÇA MINISTRO SEABRA
NOVA IGUASSÚ E. DO RIO

Abril

Calendario do Agricultor

Convem saber que neste mez planta-se o seguinte:

Horta

Plantam-se os legumes, dispõem-se os repolhos, semeiam-se cebolas, espinafres, favas ervilhas; colhem-se, feijões em vagens; florescem os maracujás, os carás e os inhames—Pomar—Plantam-se pereiras, macieiras; colhem-se romans, marmelos, maçãs e em geral todas as plantas tardias; limpam-se as arvores e sacha-se o terreno. Fructificam a laranja e cravo

e a selecta. Jardim—E' este o mez mais apropriado para se reproduzir, por meio de galhos e estacas, roseiras, cravos e baunilha; semeiam-se aiuda flores e começam a florir muitas. Semeiam-se ervilhas de cheiro e as cebolas de algumas flores, comolyrios, camélias etc. Transplantam-se as roseiras e decota-se a murta. O rosicultor continua com a enxertia de garfo da raiz recolhe sementes como em Março, prepara canteiros para o plantio de estacas, rega as roseiras com agua saponacea, sacha os canteiros e revolve a terra dos vasos para que o ar chegue ás raizes, dispõe as plantas para bem rece-

ber os orvalhos e deve fazer permeavel o sólo das sementeiras do mez anterior, dá principio a hybridação e a grande sementeira de sementes novas

Xarope Castro

O remedio ideal para tosse, bronchites, agudas, resfriados e especialmente na coqueluche.

Formula do Dr. Marques Canario
Aprovada pela Directoria Geral de Saude Publica do Rio de Janeiro.

PHARMACIA SANTO ANTONIO
NOVA IGUASSU' E. DO RIO

SERRALHERIA MECHANICA

Executa-se qualquer trabalho concernente a arte

Especialista em turbinas hydraulicas, com installações completas de qualquer mecanismo accionado pela turbina, especialmente moinhos para fubá e outros cereaes.

Compra-se toda e qualquer quantidade de ferro velho, cobre, chumbo, etc.

AGOSTINHO COMITO

NOVA IGUASSÚ---E. DO RIO.

ARMAZEM BARBOSA

Seccos e Molhados VENDAS POR ATACADO E A VAREJO

Roupas feitas, Armario, Ferragens, Louça e mais artigos concernentes a este ramo de negocio.

PREÇOS SEM COMPETIDOR

VENDAS SO' A DINHEIRO

BARBOSA & OLIVEIRA

50 - Rua Marechal Floriano Peixoto, - 50

Esq. DA AVENIDA C^o FRANCISCO SOARES

NOVA IGUASSU' ESTADO DO RIO

OFFICINA DE OBRAS

DE

CORREIO DA LAVOURA

Esta bem montada officina, dispondo de habéis artistas, encarrega-se de executar com perfeição e presteza, todo e qualquer serviço referente a arte typographica, como sejam estatutos, relatorios, theses, notas, facturas, cartões convites, recibos, etc.

Impressão nitida em cores

Grande variedade em cartões de visita

PREÇOS MODICOS

Praça Ministro

ESTADO DO RIO

Fiscalização do 1º Districto do Município de Iguassú

E D E T A L

De ordem do Exmo. Sr. Dr. Prefeito do Município de Iguassú, Alberto Travassos Veras, Fiscal-Geral do Município, faz saber a todos os Proprietários de veículos e a quem o presente Edital interessar, que:

do dia 1º a 15 de Março de 1920, no 1º Districto, do dia 16 a 23 de Março de 1920, no 2º Districto, do dia 1º a 7 de Abril de 1920, no 3º Districto, do dia 16 a 23 de Abril de 1920, no 4º Districto, do dia 1º a 7 de Maio de 1920, no 5º Districto, do dia 16 a 23 de Maio de 1920, no 6º Districto, do dia 1º a 7 de Junho de 1920, no 7º Districto, se

procederá a numeração dos veículos, quer a frête, quer particulares, ficando estipulado, que, das nove (9) horas da manhã, até as doze (12) horas do dia, todos os proprietários de veículos, deverão trazê-los para serem numerados, trazendo também as suas licenças, para serem visadas, com o numero que vai ser collocado no vehiculo.

Todo aquelle, que não o fizer, será multado, sendo o vehiculo recolhido ao Deposito Publico Municipal, até tirar a referida licença, provar com a apresentação da mesma.

O local, em que se procederá a numeração, será para o 1º Districto, em frente ao edificio da Prefeitura Municipal, e para os demais Districtos, nas residencias dos fiscaes districtaes.

Todo aquelle, que não puder trazer os seus vehiculos aos lugares indicados, por conveniencia, ou outro qualquer motivo, deverá comunicar por escrito a Prefeitura, afim de ser feito o serviço em casa do proprietario do vehiculo, ficando o mesmo sujeito ás despesas.

E para que chegue ao conhecimento de todos, layrei o presente Edital, que assigno.

Nova Iguassú, 21 de Fevereiro de 1920.

O Fiscal-Geral do Município.

Alberto Travassos Veras

GABINETE DENTAR.O

Dra. Rosa Martins Lopes

Trabalho garantido, a preços reduzidos

EXTRACÇÕES SEM DOR

Rua Marechal Floriano esquina da Capitão Raunheite

Nova Iguassú

CONSTRUCTOR

Luiz Ribeiro de Lima

Com deposito de madeiras e de todo o material concernente a construcções

Ferragens, Louças, tintas, Cal Cimento dowa, Telhas, etc.

Encarrega-se de qualquer construcção e laz esquadrias

Nova Iguassú

E. DO RIO

Amad'u Ritter

CIRURGIÃO DENTISTA

Faculdade de Medicina do Rio de Janeiro

Consultas ás Terças-feiras e aos sábados das 7 ás 12 horas

CONSULTO O

AV. RIO BRANCO, 177

Telephone — Central 50

RESIDENCIA

RUA DR. PAULO CESAR, 32

Nitheroy

REPRODUCTORES

Vendem-se bellissimos Bodes das Raças Mambriño e Simphon, 1/2 sangue e bons reproductores.

Informações com o Sr. Alexandre Machado de Andrade.—Estação de Conrado Niemeyer—L. Auxiliar—E. do Rio

DR. DIÑO DE MELLO

ADVOGADO

RUA BUENOS AYRES, 109

Teleph. 6254—Norte

As Terças-feiras em Nova Iguassú

Carlos Candido Novaes
CIRURGIÃO-DENTISTA



Especialista nestes trabalhos de dentes.

Coroas de ouro de 20\$ a 30\$

Pivots de 20\$ a 25\$—Obturações e restaurações a ouro 10\$ a 25\$—Obturações a porcellana ou platiná 10\$ a granito 5.

Brides ou Pontes de 35\$ a 300\$

Dentaduras de 20\$ a 120\$.

Todos os trabalhos são garantidos e em prestações mensaes.

Consultorio em Nova Iguassú na Rua Marechal Floriano Peixoto as terças, quintas e sábados das 12 ás 4 horas da tarde.

Consultorio e residencia em Marechal Hesmes, Av. Frontin 55 as segundas, quartas, sextas e domingos das 6 ás 11 da manhã.



Tosse, Grippe, Bronchite, Tuberculose?

O CONTRATOSSE

Em 2 annos recebeu 4822 attestados. Medicos notaveis o receitam.

O CONTRATOSSE Cura: Tosses rebeldes, Grippe, Bronchites chronicas, Fraqueza pulmonar, Coqueluche, Constipações, Affecções bronchicas, Asthma.

CURA: Rouquidões, Insomnias, Escarros sanguineos, Dores no peito e nas costas.

Efficacissimo na Tuberculose e hemoptises, tomando-o convenientemente.

Deposito em todas as drogarias. Vende-se nas pharmacias. Preço 2\$500. Não vos deixeis enganar!

Accetiae só o CONTRATOSSE. Laboratorio — R. de Sant'Anna, 216. RIO DE JANEIRO

GUERRA AS' FORMIGAS!



Dou-lhe um conselho confidencial! Este tubo que aqui vê é o celebre: **FULMINANTE NACIONAL** unico formicida que salva a lavoura, uzando-o e applicando-o de conformidade com a technica, é de reaes effectos na morte da formiga saúva; faça experiencia com este tubo e depois m'o dirá.

O **FULMINANTE NACIONAL** não necessita mais que a chamma de um phosphoro na occasião de ser o tubo introduzido no orificio do formigueiro. Após a combustão **QUE E' VIOLENTAMENTE PROPULSORA** nada ha a fazer senão tapar os respiradouros dos arredores por onde saiam gazes. O **"FULMINANTE NACIONAL"** recommenda-se pelos seus magnificos effectos na morte da formiga saúva.

José Teixeira de Almeida & C.

Queira pedir prospectos á Fabrica Nova Iguassú, rua Coronel Francisco Soares, 48 a 58, Estado do Rio, ou á rua da Quitanda, 188—Rio de Janeiro.

SEZÕES Atulas de Cafarana DE Abreu Sobrinho
CURA EM 3 DIAS

JUREMA

TONICO VEGETAL

com um só frasco o seu cabelo cresce fica lúsidio e livre da terrível caspa e todas as molestias do couro cabelludo.

Vidro, 2\$—Pelo correio 3\$.

A venda nas Perfumarias, Drogarias e Pharmacias.

Deposito Geral—PERFUMARIA SILVA—Rua do Theatro n.º 9

Rio de Janeiro

Casa Santo

Deposito de cigarros, charutos, fumo desfiados e em corda e artigos para fumantes

Antonio

Venda por atacado e a dinheiro a vista

Velas de cêra, imagens, orações, sementes de hortaliças, novas e garantidas.—Preços modicos

ANTONIO MARQUES DE OLIVEIRA

Serviços funerarios, caixões e coroas fanebres e artigos para finados
R.M. FLORIANO PEIXOTO, 82
Nova Iguassú—E. do Rio

AOS SRS. CONSTRUCTORES

Recebem-se propostas para a construcção da sacristia da Capella de Belem.

Qualquer informação com o sr. Manoel Pereira de Barros, morador em frente á estação de Belem, E. F. C. B. — E. do Rio.

CASA FLORA

MATRIZ—R. OUVIDOR, 61

—Telephone 1821 Norte—

Filial:—Rua Gonçalves Dias, 30

—Telephone Central 486—

Casa especial em trabalhos de flores naturaes

artisticamente executados.—Coroas para enterros de todos os preços e feitos.

Sementes novas

CANDIDO NOGUEIRA & C.

Rio de Janeiro

HORTULHARIA - Casa Especial de horticultura

Estabelecimento mais antigo e importante neste genero

77 RUA DO OUVIDOR, 77

Grande sortimento de Ferramentas, Utensilios e accessorios

OBJECTOS PARA TODOS MISTERES DE JARDINAGEM E LAVOURA

Plantas de ornamento, Fructeiras, Roseiras, Dhalias, Bulbos, Batatas, Rhysomas, etc.

Gaiolas e Alimentos para Canarios

DÓ DA PERSIA

CHA MINEIRO E PAULISTA

Sampão

Sementes novas de Hortaliças, Flores e Agricultura

Agencia de Productos Veterinarios

E. Carneiro Leão &

Telephone N. 1352 — Norte

Banco Hypothecario do Brazil

avenida Rio Branco 48,

TELEPH. 2320 NORTE—CAIXA POSTAL 60
ENDEREÇO TELEG. "BANHYB"

Operações Bancarias Gerais — Penhores

OPERTEIRAS: Hypothecario e do Banco Popular

CAIXA ECONOMICA

sob a fiscalisação do Governo, com deposito desde 1\$000 com JUROS DE 6% ao anno até 20:000\$000

Contas Correntes

DEPOSITO A CURTO PRAZO FIXO

PRAIA DE GUARATIBA - Deliciosos Passeios

Vinde todos conhecer estes novos e pittorescos passeios da Estação de Campo Grande á PRAIA DA PEDRA e á ILHA, em bonds electricos, viagens rapidas e confortaveis com uma serie interminavel de lindos e surpreendentes panoramas! — VINDE ver uma NOVA e GRANDE CIDADE que surge e progride com rapidez maravilhosa! — Sítios encantadores para pic-nics, passeios nos campos e no mar, optimo serviço de BAR-RESTAURANT BEIRA-MAR na Praia da Pedra. Trens da E. F. Central — Ramal de Santa Cruz — Estação de Campo-Grande.

Bonds electricos em correspondencia com os trens

SAL DE MACAU

O mais puro sal nacional. O mais rico em substancias alimenticias. Incomparavel nas salgas de carnes e dos pescados. Unico proprio para o gado.

0000

APPLICAÇÃO VANTAJOSA NA INDUSTRIA DE LACTICINIOS

O MELHOR PRODUCTO A VENDA NO MERCADO

Sal de todos os typos e qualidades: GROSSO, FINO, TRITURADO E MOIDO.



IMPORTAÇÃO EM GRANDE ESCALA DAS SUAS SALINAS DE MACAU NO RIO GRANDE DO NORTE, A MAIS IMPORTANTE DO BRASIL

SAL UZINA - Typo Especial beneficiado

FAÇAM SEUS PEDIDOS DIRECTAMENTE

Pereira Carneiro & C., Limitada

(Companhia Commercio e Navegação)

110-Avenida Central-112

Caixa Postal 383 — Telephone Central 4652 — Endereço Telegraphico «UNIDOS»

FORNECIMENTO EM SACARIA DE ALGODÃO, ANIAGEM, ETC.

TODOS OS PESOS A VONTADE DOS COMPRADORES

Commissões, Importadores, Exportadores, e Industriaes

SEQUEIRA

RUA ACRE, 82—RIO DE JNEIRO
Caixa do Correio, 2
Telephones, Norte 576-5593
Endereço telegraphico 'Pombal'
Codigo A. B. C. 5ª Edição
Ribeiro—Brasil

VEIGA & C'

Fabrics de carnes em conserva

EXTRACTOS E ADUBOS EM BOA VISTA—E.F.C.B.—ESTADO DO RIO

Industrias Reunidas

Em Formiga—Estrada de Ferro Oeste de Minas

PARQUE HOTEL

TELEPHONE 2330 — NORTE
100 bons quartos, dos quaes 60 tem agua cor-
rente a pedido. — Preços por pessoa, 4\$ dia
100\$ a 120\$ mensaes

SILVA & SILVA

211, Praça da Republica 211
Esquina da Rua Senador Euzebio, distante da Estação
Central 80 metros

ENDEREÇO TELEGRAPHICO «PARQUE HOTEL»
RIO DE JANEIRO

J. A. RODRIGUES & C.

CAIXA POSTAL N. 1125 — TELEG. ANTORRADRI—RUA DO ROSARIO, 90 E 92
RIO DE JANEIRO

Importação

Das melhores e afamadas marcas de Vinhos Hespanhóis, Francezes, Portuguezes e Italianos
ANTES DO WHISKY D. C. L.
RAU TIGRE (Bandeira hespanhola)
quantidade de Feijão Preto
de Mandioca, Tapioca
horas preço do mercado

HOMOEOPATHIA

COELHO BARBOSA & C^a
RUA DOS OURIVES, 38 E QUITANDA, 106
RIO DE JANEIRO

ALLIUM SATIVUM

negualavel na cura da influenza e constipações em 3 dias



MORRHUINA

Oleo de fígado de bacalhão homoeopathia. O melhor tortificante.

Vende-se em todas as pharmacias e drogarias do Brazil

PIRRHOGUE FLUMINENSE

Completo sortimento de drogas, productos chimicos, especialidades pharmaceuticas, homoeopaticas e toda a especie de accessorios concernentes a este ramo de negocio.



Aviam-se receitas e pedidos a qualquer hora do dia ou da noite, com escriptulo e presteza, a preços modicos.

Sebastião Herculano de Mattos

RUA CEL. BERNARDINO MELLO—NOVA IGUASSU
ESTDO DO RIO



AÇOUGUE IDEAL

Crise! Carestia!

E'QUE NÃO SOFFRERÃO TODOS AQUELLES QUE SE SUPPRIMEM DE SUPERIOR CARNE VERDE

José Moreira & Filho

RUA MARECHAL FLORIANO PELOTO

OS INVISIVEIS

S. P. H.

A todos os que soffrem de qualquer molestia, esta sociedade enviará, livre de qualquer retribuição, os meios de curar-se.

ENVIEM PELO CORREIO, em "carta fechada" nome, morada, symptomas ou manifestações da molestia — e sello para a resposta, que receberão na volta do correio.

CARTAS AOS INVISIVEIS
CAIXA DO CORREIO, 1125
Rio de Janeiro